

商工労働ニュース

久留米広域商談会を開催します!

ご存知ですか?久留米市緊急経営支援資金

こんなときは雇用均等室へ ~紛争解決援助制度のご案内~

Vol.9

2008
夏

特集

久留米知的所有権センター開設1周年を迎えて
進む自動車産業の集積
中心市街地活性化基本計画が国から認定

水の祭典 ▶
= 平成20年8月3~5日
開催予定



▲筑後川花火大会 = 平成20年8月5日開催予定

CONTENTS

第38回職場親善のど自慢大会

中心商店街で磁気カードの共通駐車補助券をご利用ください

雇用(創業)・キャリア形成支援制度等説明会を開催します

ほとめきのお花実会・梨花編 産業力強化推進会議報告

えがお子育て大賞を募集します

母子家庭の母の就業にご協力をお願いします

平成20年度仕事と家庭の両立支援モデル事業所を募集します!

ハローワーク久留米からのお知らせ

知的障害者の職場実習受け入れにご協力ください

平成20年度障害者職場実習設備等整備事業のお知らせ

職業訓練センター講座のご案内

久留米コンピュータ・カレッジ オープンキャンパス開催!

久留米知的所有権センター 開設

いかそう知的好奇心! めざそうビジネス・フロンティア!!

知的財産フォーラムin久留米 2008

昨年4月にオープンした久留米知的所有権センターの開設1周年を記念し、研究開発記録用「ラボノート」の開発に携わられた**山口大学・佐田先生の基調講演**を行います。講演は同大学知的財産本部での産学公連携、地域企業及び大学発ベンチャー企業の創業支援に関する活動実績から、これからの企業経営に**役立つ知的財産のさまざまな活用術**についてわかりやすくお話していただきます。

また、**(株)アカル**は新しい機能を持つ製品開発・商品販売の**特許による権利保護**の立場から、**宮原タオル(株)**は、付加価値の高い新製品開発への**特許技術導入と特許技術許諾**の立場から発表していただきます。

会場では、地元企業である**両社の開発製品の展示**も予定しており、ご来場の皆さんには製品開発の苦勞の体験や知的財産を活用した具体的な事業化の取り組みを身近に感じていただけます。

- 日 時** 7月23日(水) 13:30~16:30
会 場 久留米ビジネスプラザ(1階) アルカディアホール・久留米市宮ノ陣四丁目29-11
定 員 200名(申込み先着順) ※参加無料
内 容 ○基調講演「知的財産はビジネスの主役」～これからの企業経営に役立つ知財戦略～
講師… 山口大学教授 知的財産本部長 佐田 洋一郎(さた よういちろう)氏



【講師プロフィール】

昭和45年 通商産業省
昭和47年 特許庁出向
昭和51年～ 特許庁審査官(土木、建築、事務機器、農水産)
平成 8年～ 特許庁審査部審査長(応用光学)
平成10年～ 特許庁審査部審判長(土木建築)
平成13年～ 特許庁審査部部門長
平成16年～ 山口大学教授(知的財産本部長兼任) 現在に至る

☆山口県「元気企業サポート委員会」委員、
宇部商工会議所「新製品・新技術推薦
奨励制度」審査員、中国経済産業局
「中国地域知的財産戦略本部」本部長 等

○ 戦略的知的財産活用の事例発表

発表者

- ① 株式会社アカル 取締役会長 高木 茂(たかぎ しげる)氏/久留米市国分町
② 宮原タオル株式会社 専務取締役 宮原 朋代(みやはら ともよ)氏/久留米市田主丸町

申込期間 7月1日(火)～7月23日(水)

申し込み先 株式会社 久留米ビジネスプラザ

申込方法 氏名、事業所名、電話番号、住所(所在地)を明記し、ファックス又は電子メールで申込みください。なお、申込書は久留米ビジネスプラザのホームページからダウンロードできます。

○申込書 <http://www.kurumebp.jp>

○申込 FAX 0942-31-3107 E-mail:office@kurumebp.jp

主催 久留米市、久留米知的所有権センター

後援 九州経済産業局、福岡県、福岡県知的所有権センター
日本弁理士会九州支部

問い合わせ先 (株)久留米ビジネスプラザ

久留米市宮ノ陣四丁目29-11

TEL 0942-31-3104

FAX 0942-31-3107

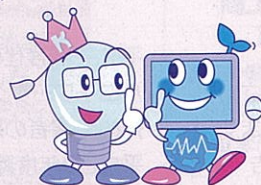

ひらめKING & ネット君

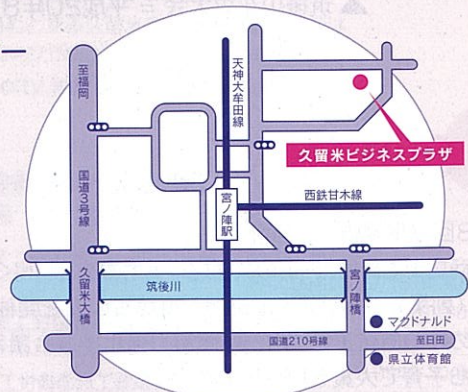

1周年を迎えて

ビジネスチャンスの拡大に着実な実績!

利用件数647件 製造業が利用件数最多!!

久留米知的所有権センターは、**県内3箇所目**の知的所有権センターとして、昨年4月2日に久留米ビジネスプラザ内に開設されました。

開設から一年で、特許などの知的財産を企業戦略や経営に活かそうとする事業者や新技術の創造を目指す研究機関などから**647件**ものご利用をいただきました。

【19年度利用件数】

種 別	利用件数	利用割合
センター来訪	207件	32%
企業等訪問	440件	68%
合 計	647件	

【業種別利用内訳】

製造業	(約68%)
公的機関等	(約14%)
サービス業	(約11%)
個人	(約4%)
建設業	(約3%)

知的財産(特許・実用新案・意匠・商標)に関することは何でもご相談ください

特許情報活用支援アドバイザー、特許流通アドバイザー等の専門家による相談を**毎週火・水・木曜日**に久留米ビジネスプラザ4階に設置された閲覧室にて**無料**で実施しています。

また、企業などに出向いての出張相談・指導も**無料**で行います(いずれも**事前に電話予約**をお願いします)。

『皆様のご利用をお待ちしております。お気軽にご相談ください』

■ 特許情報の活用支援についてのご相談



おお だん きょうじ
大段 恭二 アドバイザー

◆ 特許情報活用支援
毎週：**木曜日**

☆「アイデア、デザイン、ネーミングなどがひらめいた時に
ご相談ください」

- ★「電子図書館(IPDL)の検索手順を知りたい」
- ★「今ある技術を応用して新商品を開発したい」
- ★「新情報を入手したい」
- ★「重複研究を避けたい」
- ★「無駄な出願を抑えたい」
- ★「他社の権利との抵触調査をしたい」 など

■ 開放特許の流通支援についてのご相談



かな や としのり
金谷 利憲 アドバイザー

◆ 特許流通
毎週：**火曜日**



まつ なが じゅんいち
松永 純一 専門相談員

◆ 特許流通
毎週：**水曜日**

☆「企業、大学などが保有する特許・実用新案の**発掘**と
企業との**マッチング**や**実施契約締結**を支援します」



KURUME BUSINESS PLAZA

久留米知的所有権センターはビジネスプラザ内に設置されています

TEL 0942-31-3104

利用時間/平日の8:30~17:00まで

株式会社久留米ビジネスプラザ(KBP)

久留米市宮ノ陣四丁目29-11

TEL 0942-31-3104 FAX 0942-31-3107

http://www.kurumebp.jp E-mail: office@kurumebp.jp

進む自動車産業の集積

「北部九州自動車150万台生産拠点推進構想」に基づき、福岡県を中心とする北部九州では自動車産業の拠点化が着実に進んでいます。

九州経済産業局が発表した2007年の工場立地動向調査によると、自動車産業の旺盛な設備投資に支えられて立地が拡大し、福岡県の自動車関連企業の立地は19件に上りました。

なかでも、九州のクロスポイントに位置する久留米市は、「トヨタ自動車九州(株)」や「日産自動車(株)」が生産拠点を構える宮若市や苅田町、2004年に「ダイハツ九州(株)」が操業を始めた大分県中津市、さらには浜松製作所から二輪車生産を移管される「本田技研工業(株)熊本製作所」からみて、ちょうど中心に位置します。

これらの恵まれた立地環境と豊富な労働力をいかして、市では自動車関連企業の誘致を積極的に進めています。

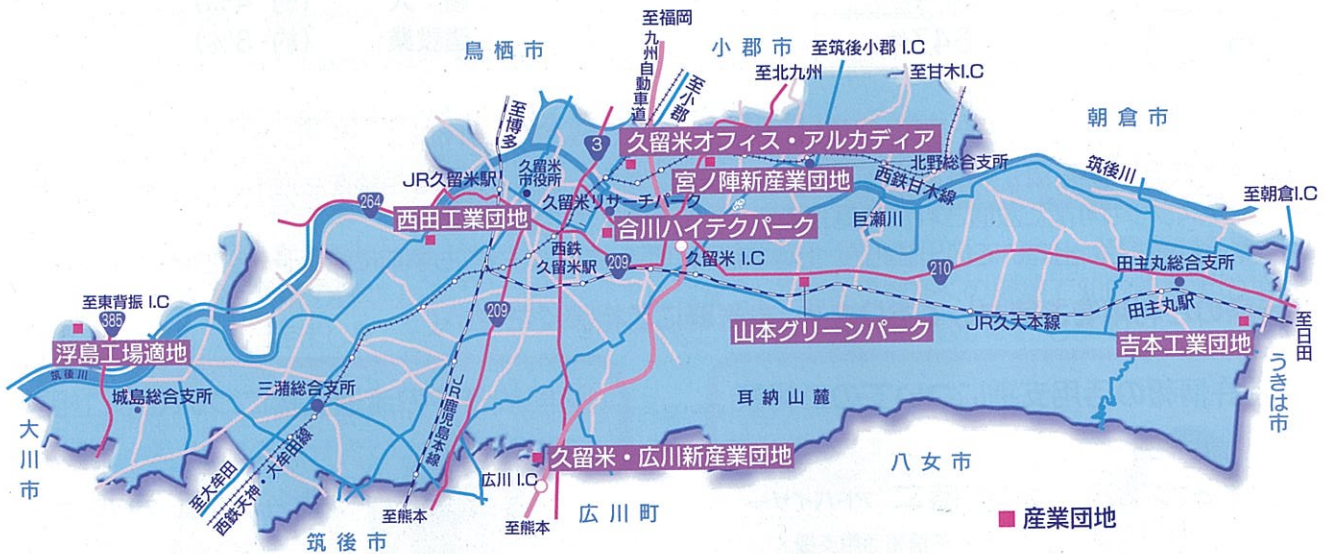

【久留米市の産業団地】

自動車産業の活況に沸く「吉本工業団地」

田主丸地区に整備した「吉本工業団地」には、自動車用プレス部品を手がける「東プレ九州(株)」、精密部品や車載用電子部品のプレス加工を行う「(株)サンコー」をはじめとする自動車関連企業が事業を展開する一大自動車産業拠点となっています。

「ダイハツ九州(株)」のエンジン工場新設に伴い、今後も関連企業の進出など、自動車産業の集積に一層弾みがつくものと期待されます。

いよいよ今夏稼動!「ダイハツ九州(株)」久留米工場

最新鋭の軽自動車用エンジンを生産する、アジアを見据えた重要な拠点と位置づけられている新工場では、年間20万基のエンジンを生産されます。操業開始を間近に控え、現在は生産設備のテストが行われています。

また、同敷地内では「(株)九州スメルティングテクノロジー」が4月に事業を開始。エンジンの材料となるアルミ合金溶湯を生産されます。



ダイハツ九州(株)久留米工場

「浮島工場適地」立地率100%を達成

今年1月、城島町の「浮島工場適地」に、自動車用断熱材やマフラー・内装天井の消音材を製造する「中川産業(株)」が進出を決定。トヨタ自動車九州、日産自動車九州工場、ホンダ熊本製作所、フタバ伊万里などと取引がある同社は、各工場への交通アクセスの利便性から本市への立地を決定されました。操業開始は今年末を予定されています。

新社屋が続々完成!!「久留米・広川新産業団地」

九州自動車道「広川IC」に近接し、九州全域を視野に入れた流通・製造用地として平成17年9月末に分譲を開始した「久留米・広川新産業団地」。久留米市域で12社が立地し、78%の立地率を達成しています。(平成20年5月末現在)

新工場で事業開始「高木鉄工(株)」

工場が手狭になったことから市内山川町より移転し、タイヤ用金型及び産業機械の設計・製作を手がける「高木鉄工(株)」。(株)ブリヂストンの国内全工場及び海外工場を主な取引先とされています。新工場が完成し、今年1月より事業を開始されています。



(株)古川シェル九州工場



高木鉄工(株)



工場全景

「(株)古川シェル」九州工場が完成

滋賀県彦根市に本社を置く自動車エンジンの鋳型メーカー「(株)古川シェル」。九州への進出は初めてで、製造する鋳型はダイハツ九州(株)に納入されます。5月に竣工、事業を開始されました。

先端ビジネスの拠点「久留米オフィス・アルカディア」

産業業務団地として整備し、平成12年より分譲を開始した「久留米オフィス・アルカディア」。医療・健康・福祉、バイオテクノロジーなどの次世代産業を中心に、30社の企業が集積しており、立地率は87%に上っています。(平成20年6月23日現在)

ここでは、特に自動車産業の集積を進めるための課題ともいえる「設計開発拠点の設置」に重点を置き、積極的に進出を働きかけています。

自動車産業に幅広く貢献する「(株)タンガロイ九州」

国内で初めて超合金の開発に成功したパイオニア的企業「(株)タンガロイ」の100%出資子会社である「(株)タンガロイ九州」。工場が手狭になったことから佐賀県基山町より移転され、昨夏事業を開始されました。自動車エンジンの切削加工をはじめ、IT・航空宇宙関連まで、あらゆるものづくりの現場で使用される製品を造られています。世界に誇る先端技術を武器に、業界内ではトップシェアを維持されています。



(株)タンガロイ九州



工場で作られるチップ

北部九州の自動車生産台数は2007年度で113万台に達しており、自動車メーカーが開発拠点を福岡県に設置する動きも出てきていることから、九州への立地は今後も高い水準で推移することが期待されます。特に人材不足感が出てきている県北部地域に比べ、県南部ではまだ人材供給力があり、市では今後も自動車産業を中心に積極的に企業誘致を進めていきます。

また、企業の受け皿を整備するため、新たな団地の計画も進めています。

皆さまのご協力をよろしくお願いいたします。

第38回職場親善のど自慢大会

日時 7月18日(金) 18:00～

場所 久留米市民会館大ホール

申込は、6月6日(金)に締め切っています。入場無料。福引きもあります。

市内・近郊の事業所・労働組合28組が自慢ののどを披露します。

多くの方のご来場をお待ちしております。

問い合わせ先 久留米市雇用問題協議会(久留米市商工労働部労政課内)

TEL0942-30-9046 FAX0942-30-9715

賑わいづくり、商業活性化、街なか居住の推進 中心市街地活性化基本計画が国から認定

3月12日付けで、まちづくり三法の改正に基づいて、市と中心市街地活性化協議会が策定した基本計画が県内で初めて、国から認定されました。

人口減少・少子高齢社会において効率的な行政サービスを行うためには、コンパクトで賑わいのある都市づくりが重要です。基本計画では、市民活動が活発に行われる街づくり、高齢者や子育て世代が安心して住みやすい街づくりを目指し、「人に優しいスローライフが輝く街」を基本コンセプトにしています。

対象区域は、JR久留米駅と西鉄久留米駅を結ぶ153ha。計画期間の平成20年3月から25年3月までの5か年間に、郊外開発を抑制し、国や県の手厚い支援を受け「賑わいづくり」「商業活性化」「街なか居住推進」などをテーマに39事業に取り組みます。

■市街地の整備改善

平成23年春の九州新幹線開業をめぐり、久留米駅周辺整備や市街地再開発、交通安全施設設置、道路や公園などの基盤整備に取り組みます。

- ▽駅東西自由通路や駅前広場、駐車場などの整備
- ▽観光案内サインや歴史のプロムナードづくり
- ▽新幹線開業効果を活用した商品化戦略開発とキャンペーン

■都市福利施設の整備

高齢者などに優しい街づくりを進める取り組みの一環として、六ツ門大学の充実や老人いこいの家など都市福利施設の充実を進めます。

- ▽坂本繁二郎生家の保存整備事業
- ▽外出しやすい環境づくりとしての民間施設バリアフリー改修支援
- ▽保健所の設置
- ▽市内5大学等の共同講義や市民公開講座

■住宅供給・居住環境の向上

買い物や交通面など生活が便利で、市民の皆さんが住みたいと思う中心市街地を目指し、街なか居住を推進します。

- ▽JR久留米駅前地区や新世界地区再の再開発による共同住宅(約400戸)建設
- ▽中心市街地へ民間住宅などを誘導するための容積率緩和
- ▽高齢者や子育て世代に優しい共同住宅の誘導
- ▽空き住宅を活用した住み替え支援制度づくり

■商業活性化

商店街や百貨店など商業集積の充実に取り組むとともに、金融や保険などの業務機能、医療や福祉、教育・文化などの機能集積を図り、多様なサービスが受けられる街を目指します。

- ▽大店立地法特例措置による大型店舗の誘致
- ▽東町公園の改良と一番街商店街への通り抜けによる賑わい空間の整備
- ▽商業や医療、福祉など多様な事業所誘導による空き店舗解消
- ▽街づくり会社が空き店舗を活用して高齢者向けのコミュニティ施設設置

問い合わせ先 中心市街地活性化推進室 TEL0942-30-9168 FAX0942-30-9715



新世界地区優良建築物等整備事業

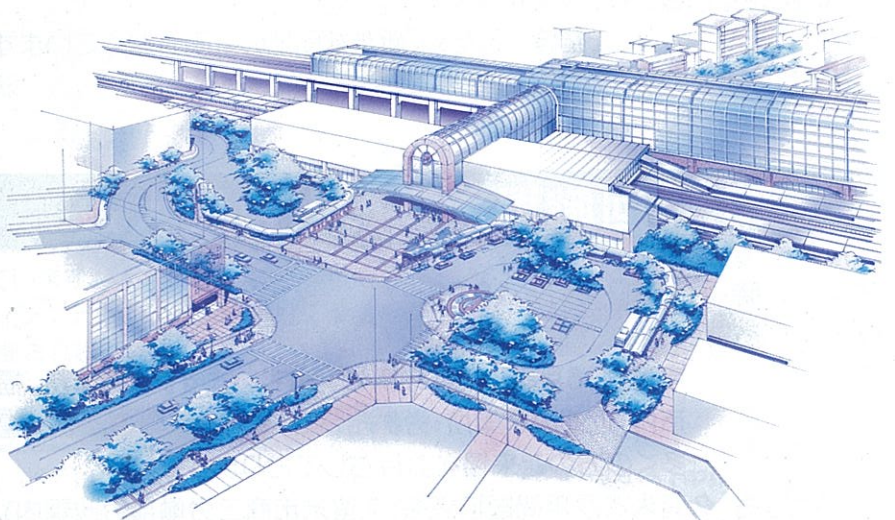

JR久留米駅周辺整備事業

中心商店街での磁気カードによる共通駐車補助券をご利用ください

4月1日から、ハイマート久留米と久留米駐車協会、中心商店街などが連携して、磁気カードによる共通駐車補助券の利用を進めています。

利用できるのは、市営東町公園地下駐車場を始め、西鉄久留米駅周辺から六ツ門周辺までの20ヶ所の駐車場でシールやノボリが目印です。

利用者は利用できる駐車場が増え便利になりました。また、加盟店は、取り扱う駐車券の種類が少なくて済み、また、事前購入の5%割引料金で配布しているために経費の負担も軽減でき、買物客へのサービスや販促活動などに利用しやすくなりました。

なお、市営東町公園地下駐車場では、民間事業者への指定管理者制度移行により、4時間500円の定額利用や1ヶ月15,000円の月極利用などもできるようになりました。

問い合わせ先 中心市街地活性化推進室 TEL0942-30-9168



100円券と200円券の2種類あります。

雇用（創業）・キャリア形成支援制度等説明会を開催します（無料）

雇用・能力開発機構では、人材確保や人材育成を支援する助成金の制度やその他の支援事業についての説明会を開催します。どうぞ、お気軽にお越しください。

- 開催日 福岡地区 7月8日(火) 会場 雇用・能力開発機構福岡センター 7階会議室
(福岡市博多区冷泉町5-32 オーシャン博多ビル)
- 筑後地区 7月11日(金) 会場 サンライフ久留米 2階職業講習室
(久留米市諏訪野町2363-9)

■ 時間 13時半から約1時間半(両日とも)

■ 申し込み先 (独)雇用・能力開発機構福岡センター
TEL092-262-2113 FAX092-262-2220

【中小企業基盤人材確保助成金とは】

創業や異業種進出に伴い、新たに経営基盤の強化となる人材、または生産性を向上させるための基盤となる人材を雇い入れた事業主に対して、賃金の一部を助成します。

【キャリア形成促進助成金とは】

企業内における従業員のキャリア形成を促進するために、職業訓練等の能力開発を体系的かつ段階的に実施する事業主に対して助成する制度です。職業訓練等を実施するにあたり、特に費用の面での負担が大きい中小企業に対する支援を中心に行うとともに、非正規労働者(契約社員やパートタイム労働者等)を正規労働者へ転換することなどに取り組む事業主及び現場の戦力となる若者の育成に取り組む事業主を支援するものです。

「ほとめきのお花実会・梨花編」 産業力強化推進会議報告

久留米の新たな魅力を発信することを目的として、4月6日(日)、JAくろめなし部会、観光コンベンション国際交流協会とともに「ほとめきのお花実会」を藤山町で開催し、1,080人の人出で賑わいました。

真白な梨の花が満開となった梨園では、普段目にすることの少ない梨の花を満喫しました。また、梨の受粉体験や梨を使った料理教室、牛の乳しぼり体験、野草摘み体験の他、梨の予約販売や地元産農産物の販売等も行われ、多くの来場者に好評をいただきました。



満開の梨の花を満喫

えがお子育て大賞を募集します

久留米市では、子育て支援の輪を広げ、社会全体で子育て支援をしていくため、子育て支援に取り組む施設や団体を募集し、特に優れた取組を行う施設や団体については表彰を行います。

子育てに優しい施設部門では、子どもを連れて支障なく無料で利用できるサービスや施設整備等に取り組んでいる店舗及び施設等が表彰の対象になります。(公共施設及び床面積2,000㎡以上のバリアフリー新法規定特別特定建築物を除く)

19年度は子育てに優しい施設部門として10施設を表彰し、久留米市のホームページや子育て情報リーフレット「くるめ子育て便利マップ」等で紹介しています。

20年度の募集方法は次のとおりです。

募集期間 7月1日(火)～8月8日(金)

応募方法 専用の応募用紙で応募ください。自薦・他薦を問いません。

応募用紙は子ども育成課、各市民センター、各総合支所保健福祉課、子育て交流プラザくるん、市民活動サポートセンターにあります。

申し込み・問い合わせ先 久留米市子育て支援部子ども育成課

〒830-8520 久留米市城南町15-3

TEL0942-30-9227 FAX0942-30-9703

E-mail : egao@ctiy.kurume.fukuoka.jp



こんなときは雇用均等室へ —紛争解決援助制度のご案内—

福岡労働局雇用均等室では、労働者と事業主との間で生じたトラブル(紛争)の解決をお手伝いしています。従来からの男女雇用機会均等法に基づく援助に加え、平成20年4月から、新たにパートタイム労働法に基づく援助の制度も新設されました。

○援助を受けられる方

紛争の当事者である男女労働者及び事業主の方

○援助の対象

①男女雇用機会均等法に基づくもの

一定範囲の性別による差別的取扱い、一定の範囲の間接差別、結婚・妊娠・出産等を理由とする不利益取扱い、セクシュアルハラスメント、母性健康管理措置

②パートタイム労働法に基づくもの(平成20年4月1日以降の事案に限ります)

労働条件の文書交付等、待遇の決定についての説明、待遇の差別的取扱い禁止、職務の遂行に必要な教育訓練、福利厚生施設、通常の労働者への転換を推進するための措置

○援助の種類(※いずれも無料)

①労働局長による援助(助言・指導・勧告)

：行政機関により、簡易な手続で迅速に解決したい場合に適しています

②調停委員(弁護士や学識経験者等の専門家)による調停

：公平、中立性の高い第三者機関による援助を希望される場合に適しています

問い合わせ先 福岡労働局雇用均等室TEL 092-411-4894 までご連絡下さい。

母子家庭の母の就業にご協力をお願いします …事業主の皆様へ…

母子家庭の母の就業については、子育てと両立できることが特に求められることから、一般的に通常の求職者より難しい状況にあります。経済的に自立し安定した生活をしていくためには、社会全体での理解ある協力が必要です。

久留米市では、平成20年度より、「久留米母子家庭等就業・自立支援センター」を設置し、母子家庭の母を対象に、就業相談・求人情報の提供・就職支援講習会などを行っています。

事業主の皆様におかれましては、母子家庭の母の雇入れに配慮いただくなど、母子家庭の母の就業支援に対するご理解とご協力をお願いします。

＜久留米母子家庭等就業・自立支援センター就業相談窓口＞
久留米市東町42-14ワカナステートビル4F
(0942-36-2626)

◎事業主に対する助成事業

母子家庭の母を雇用する事業主に対する助成事業がありますのでご活用ください。
(職業紹介などの要件があります。事前に申請窓口へご確認ください。)

主な助成事業	助成事業の概要	問合せ窓口
① トライアル雇用事業	試用雇用する場合に奨励金を支給	ハローワーク久留米
② 特定求職者雇用開発助成金	継続雇用として雇入れる場合に助成	ハローワーク久留米
③ 雇用奨励金	② に引き続き、雇入れた場合に助成	久留米市労政課

問い合わせ先 ハローワーク久留米 TEL0942-35-8609 久留米市労政課 TEL0942-30-9046

久留米市雇用優良事業所表彰

平成20年度仕事と家庭の両立支援モデル事業所を募集します!

久留米市では、地域の雇用促進・安定を図るため、年1回、仕事と家庭の両立支援モデル事業所として優れた取り組みを行っている事業所を表彰しています。自薦もできますので、貴社の素晴らしい取り組みを是非応募してみませんか?

募集部門 仕事と家庭の両立支援モデル事業所

仕事と育児・介護を両立できる制度をもち、
労働者が仕事と家庭の両立をしやすい企業
風土づくりなどの取り組みを行っている事業所。

申込締切 平成20年8月1日(金)

昨年度仕事と子育て両立支援モデル事業所表彰実績

株式会社 クローバーサポート
医療法人 松風海 内藤病院
株式会社 テクノ・カルチャー・システム



(クローバーサポートが運営する託児所の様子)

昨年度の取り組み事例紹介

仕事と家庭の両立支援モデル事業所を受賞したクローバーサポート。
社員(登録派遣社員含む)系列の託児所を利用した場合は費用補助も行っている。また、社員の子育ての状況に合わせて、パートタイム勤務やフルタイム勤務等を選択する機会もあり、働き方への配慮を行っている。
子の看護休暇を『有給休暇』とするなど、子育て中の従業員が利用しやすい『子育て支援制度』作りにも努めている。

受賞された事業所には表彰の他、取り組み等について広報誌等を通して広く紹介します。
皆様の多数の応募をお待ちしております。

問い合わせ先 久留米市商工労働部労政課 TEL0942-30-9046 E-mail: rousei@city.kurume.fukuoka.jp

ハローワーク久留米からのお知らせ

◎新規学卒者求人のお祝い!

平成21年3月卒業予定者(中学・高校)の求人の受付が6月20日より始まりました。地元での就職を希望する生徒数に比べますと、求人数は不足しております。是非とも、地元での就職を希望する生徒の採用をご検討いただきますよう、お願い申し上げます。

◎障害者雇用のお祝い! ~ノーマライゼーション理念の実現のために~

全ての事業主は、法定雇用率(常用労働者の1.8%)以上の障害者を雇用しなければならない義務がありますが、平成19年6月1日現在、福岡県における民間企業の障害者雇用率は1.63%であり、障害者にとって依然として厳しい雇用状況が続いております。〔「障害者の雇用の促進等に関する法律」第37・43条〕

事業主の皆様におかれましては障害者雇用へのご理解を賜り、一人でも多くの障害者の方を雇用していただきますようお願い申し上げます。

問い合わせ先 **ハローワーク久留米**

TEL0942-35-8609 ・新規学卒求人については → 内線32:専門援助第1部門 ・障害者雇用については → 内線28:雇用指導官

知的障害者の職場実習受け入れにご協力ください

県では、平成17年度から福岡県中小企業団体中央会に「高齢者・障害者にフレンドリーな職場開拓事業」を委託し、企業、事業所の皆様方のご協力をいただきながら、これまで数多くの職場で知的障害者の実習を受け入れていただきました。今後とも皆様のご理解とご協力をよろしくお願いいたします。

《職場実習の受け入れにあたって》

- 本事業では、職場実習受け入れに同意いただく際に、実習後の雇用は前提としていません。
- 職業準備訓練に位置付けられるため、賃金等は発生しないことを前提としています。
- 万一の事故等に備え、実習生を派遣する施設等において、傷害保険、損害保険等に加入することとなっています。
- 雇用ではありませんので、受け入れ事業所への助成金制度等はありません。
- 実習時期は事業所のご都合に合わせていただき、受け入れ期間は概ね2週間~1ヶ月程度をお願いしています。

《実習受け入れのお申込みは》

職場実習の受け入れにご協力いただける事業所につきましては、福岡県中小企業団体中央会にご連絡ください。コーディネーターが事業の詳しい説明にお伺いします。

問い合わせ先 福岡県中小企業団体中央会 TEL092-622-8780
福岡県福祉労働部労働局新雇用開発課 TEL092-643-3593

平成20年度障害者職場実習設備等整備事業のお知らせ

県では、障害者の職場実習(企業内授産を除く。)を積極的に受け入れる企業又は今後受け入れを行おうとする企業が、その円滑な受け入れのために当該企業内の施設設備の改修、改良又は更新を行った場合に、その費用の一部を助成する事業を行っています。

- 1.補助の対象となる経費** 円滑な職場実習の受け入れに必要な施設設備の改修、改良、更新に係る費用
- 2.補助金の額** 対象経費の10/10を補助。ただし、200万円を上限とします。
- 3.申込み期限** 平成20年8月1日(金)まで
- 4.その他** 本補助金の交付を受けた企業は、職場実習受入企業として広報を行います。
- 5.問い合わせ先** 福岡県福祉労働部労働局新雇用開発課障害者雇用係 TEL092-643-3593

職業訓練センター講座のご案内

* 別日程の講座もありますのでお問い合わせください。

久留米地域職業訓練センターでは、地域労働者・求職者の方を対象に、いろいろな講座を行っています。パソコン講座では、目的やレベルに応じて、仕事はもちろん趣味にも生かせる講座を多数行っています。

コース名	期間	曜日	時間帯	時間数	受講料
マンション管理士・管理業務主任者受験対策	7/7~11/27	月・木曜	18:30~21:00	90H	¥40,000
日商簿記3級対策	7/15~11/14	火・金曜	18:30~21:00	85H	¥36,000
2級造園施工管理技術検定(学科)対策	8/29~11/14	金曜 11/1(土)・8(土)	18:30~21:00 9:00~16:00	42H	¥20,000
2級土木施工管理技術検定(学科)対策	8/29~10/24	火・金曜 10/18(土)	18:30~21:00 13:00~16:00	43H	¥25,000
アーク溶接特別教育	8/31~9/14	日曜	8:45~17:00	21H	¥13,000
ワード入門	7/31~9/11	火・木曜	18:30~21:00	30H	¥21,000
ワード3級対策	9/27~11/15	土曜	9:00~13:00	32H	¥22,000
エクセル入門	9/25~11/11	火・木曜	19:00~21:00	30H	¥21,000
実務に役立つエクセル	8/4~9/1	月・水曜	18:30~21:00	20H	¥16,000
アクセス入門	9/9~10/30	火・木曜	19:00~21:00	30H	¥21,000
プレゼンテーション技法	8/28~10/16	木曜	18:30~21:00	20H	¥16,000
はじめてのIllustrator	7/5~8/16	土曜	9:00~12:00	21H	¥16,000
はじめてのPhotoshop	8/30~10/11	土曜	9:00~12:00	21H	¥16,000
Photoshop&Illustrator実践	7/15~10/7	火曜	18:30~21:00	30H	¥21,000
はじめてのAuto-CAD(建築)	9/17~11/12	月・水曜	18:30~21:00	45H	¥42,000

申し込み・問い合わせ先 久留米地域職業訓練センター 〒839-0809 久留米市東合川5-9-10
TEL0942-44-5201 FAX0942-43-2964 <http://www.ksk.ac.jp/> E-mail: master@ksk.ac.jp

久留米コンピュータ・カレッジ オープンキャンパス開催!

久留米コンピュータ・カレッジでは、入学を希望する高校生(既卒者も可)と保護者を対象にオープンキャンパスを開催します。もちろん参加費は無料です。

時間 10:00~13:00

内容 学校概要・入試説明

施設案内 体験学習 アンケート ランチ

参加特典 参加者は、入試時の受験料(10,000円)を免除します。

No	日程	曜日	テーマ
2	7月12日	土	あなたもプログラミング体験!
3	7月26日	土	ホームページで自己主張しよう!
4	8月9日	土	コンピュータでらくらく作曲(作曲してみよう!)
5	8月23日	土	CADで機械部品を描いてみよう!
6	9月13日	土	ゲームを作ろう!(簡単プログラミング)
7	9月27日	土	ホームページで自己主張しよう!
8	10月11日	土	パソコンで出版物のデザイン・レイアウトにチャレンジ!
9	11月8日	土	立体パズルにチャレンジ!
10	12月13日	土	クリスマスカードを作ろう!
11	1月10日	土	ゲームを作ろう!(簡単プログラミング)
12	1月24日	土	バレンタインカードを作ろう!
13	2月14日	土	CADで機械部品を描いてみよう!

求人のお願い

久留米コンピュータ・カレッジでは、第19期生(H21年3月卒予定)58人が就職活動中です。多くの学生が地元就職を希望しています。国家資格の基本情報技術者試験・初級システムアドミニストレータに5月時点で47%(27人)が合格しています。求人をご検討の際は、ぜひ久留米コンピュータ・カレッジへお願いします。

カレッジでは..

◆ 絶えず革新するIT技術。変化に対応できるよう、基礎基本を重視し指導しています。国家資格を第一の目標に、そのほかシステム開発・ネットワーク・会計ソフト・CADなど専門分野を履修しています。

◆ 人と接する基本、マナー指導に取り組んでいます。ヒューマンスキルとして創造力・発言力・リーダーシップ・誠実・熱意・協調性・社会性・決断力・企画力を向上させるための取り組みを積極的に行っています。

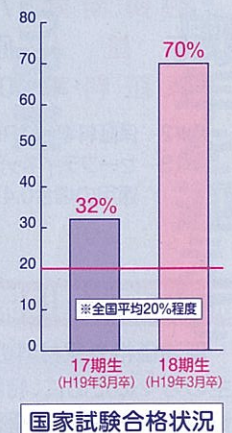

オープンキャンパスの申込・求人のお問い合わせは
久留米コンピュータ・カレッジ フリーダイヤル **0120-336770** まで

「久留米広域商談会」を開催します!

北部九州地域においては、自動車産業を牽引役としたモノづくり産業の集積が進んでおり、自動車・素材・電気機械などの「生産拠点」としてその地位を着実に築いております。久留米市においても、ダイハツ工業のエンジン工場を始め、関連部品メーカーの進出も進められているところです。このような中、久留米市では、地場の中小製造業に対する受注機会の拡大や、製造業の企業誘致の促進など、地域産業の活性化を図ることを目的として「広域商談会」を開催します。



昨年の商談会

当日は、大手発注企業33社に対して、久留米市及びその近郊の中小製造業を始めとする受注希望企業が個別に面談(要予約・先着順)を行います。また、「生産カイゼン指導相談コーナー」や「金融相談コーナー」を設置し、専門の相談員が様々なご相談に応じます。なお、申込が定数となり次第締め切らせていただきますのでご了承下さい。ご希望の方は、まずは下記までお問い合わせください。

お問い合わせ先: (財)福岡県中小企業振興センター TEL 092-622-6680 FAX 092-624-3300

ご存知ですか?久留米市緊急経営支援資金

久留米市では、市内に事業所を有する中小企業者で、昨年に比べ売上が減少しているなどの要件を満たす方の運転資金確保のために、金融機関、保証協会、市で連携し、緊急経営支援資金を用意しています。

ご利用いただける方

- ・市内に事業所を有し、市税を完納している中小企業者
- ・信用保証協会の保証対象業種であること
- ・最近3ヶ月の売上高が、前年同期と比較して10%以上減少している方、またはセーフティネットの1~8号の認定基準を満たす方

貸付条件

融資限度額 1,000万円

資金用途 運転資金

融資利率 年利1.66%(1.46%)

※1…()内の利率はセーフティネット1~6号の認定を受けられた時に適用されます。

融資期間 7年以内(据置1年以内)

保証人 原則不要(法人は代表者)

保証料率 0.45~0.84%

※2…保証料率はCRD評点に応じて9段階に変動します。

※3…セーフティネット1~6号適用の場合0.57%、7・8号適用の場合0.47%の保証料率になります。

緊急経営支援資金をご利用していただいた方の負担軽減のために次のことを実施しています。

保証料補給制度…350万円以内の融資については、信用保証料の全額を助成しています。

※緊急経営支援資金以外の久留米市制度融資でも実施しています。

利子補給制度…借入後1年間に限り延滞利子を除く支払利子の全額を補給しています。

※久留米市新規開業資金でも実施しています。

問い合わせ先

久留米市商工政策課 TEL0942-30-9133

緊急経営支援資金を始めとする久留米市中小企業融資制度は久留米市公式ホームページでもご確認いただけます。

URL:<http://www.city.kurume.fukuoka.jp/>

原油価格高騰に係る相談窓口を開設しました

原油価格や原材料の高騰により影響が生じている事業主の方々のために、特別相談窓口を開設いたしました。融資やセーフティネット保証のことなど下記へご相談ください。

窓口開設場所:

久留米市商工労働部商工政策課(TEL 0942-30-9134)
及び各総合支所産業振興課

商工労働ニュース2008

夏号 6月30日発行

商工労働ニュースに関するご意見・ご要望・お問い合わせは

〒830-8520 久留米市城南町15-3 FAX 0942-30-9715 (両課共通)

久留米市商工労働部労政課 TEL 0942-30-9046

E-mail: rousei@city.kurume.fukuoka.jp

久留米市商工労働部商工政策課 TEL 0942-30-9133

E-mail: syoko@city.kurume.fukuoka.jp