

久留米市CKD対策事業マニュアル

～ 健診から医療につなぐ ～

Ver.3

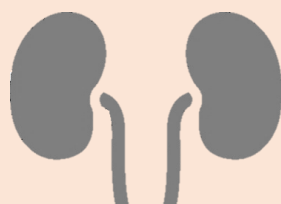

久留米市
令和8年3月

目次

1. 現状及び目的	1
2. 対象者	2
3. 内容	2
4. 事業の流れ	4
1) 健診から医療につなげる流れ	4
(1) 【A：尿蛋白+以上の対象者】	4
【A：尿蛋白+以上の対象者】フローチャートⅠ	5
(2) 【B：尿蛋白-または±の対象者】	6
【B：尿蛋白-または±の対象者】 フローチャートⅡ	7
2) 健診から市保健事業の流れ	8
(1) 【A：尿蛋白+以上の対象者】	8
(2) 【B：尿蛋白-又は±かつeGFR45未満の対象者】	8
【健診から市保健事業の流れ】 フローチャートⅢ	9
3) かかりつけ医から腎臓専門医・専門医療機関へ紹介基準／糖尿病専門医紹介基準	10
4) 糖尿病専門医への紹介基準（久留米市CKD対策検討委員会糖尿病専門医部会版）	11
5. 様式	12
・様式1（表）検査案内（かかりつけ医→CKD対象者）	12
・様式2（裏）詳細検査結果連絡票	13
・様式3 保健指導連絡票（専門医→かかりつけ医）	14
・様式4 2次検査利用券（2次検査事業結果連絡票 裏）	15
・様式5 2次検査事業結果連絡票（利用券 裏）	16
6. CKD治療連携ができる専門医の在籍医療機関一覧	17

1. 現状及び目的

令和6年度の推計では、日本の慢性腎臓病（CKD）患者数は、約2,000万人（成人5人に1人）と言われています。透析患者数は、令和3年まで緩徐に増加傾向でしたが、令和3年をピークに減少に転じており、令和4年末現在の日本の透析患者数は約35万人となっています。

久留米市における透析患者数は、令和2年をピークに減少に転じています。しかしながら、国民健康保険被保険者・後期高齢者医療保険被保険者における透析患者数は増減を繰り返し、減少には至っていない状況です。令和6年度末の国民健康保険被保険者における透析患者数は120人、新規透析患者数は26人、後期高齢者医療保険被保険者における透析患者数は531人、新規透析患者数は46人となっています。また、国民健康保険被保険者における新規透析患者の約9割は糖尿病に罹患しており、糖尿病対策も急務となっています。

久留米市では、各医師会、久留米大学病院等の市内の医療機関のご協力のもと、平成30年度にCKD対策検討委員会を設置しました。CKD対策については、①CKDの普及啓発、②CKD重症化予防（保健指導）、③CKD医療連携の推進を柱に、現在取組を進めているところです。

この事業においては、健診にて尿蛋白陽性となった方へ詳細な検査を実施し、保健指導・専門医との連携を図り、「かかりつけ医と専門医の連携強化」、「かかりつけ医と連携した保健指導の充実・強化」を進めてまいります。取組にあたっては『CKD対策事業マニュアル』を令和4年に作成し、令和6年に改定いたしました。今回は、情報を更新し、よりお使いいただきやすいように作成をしたものです。

成人の5人に1人がCKD患者とすると、久留米市のCKD患者数は約5万人^{*1}と推計されます。5万人に及ぶCKD患者の診療には、今後も、かかりつけ医の先生方のお力添えが最も有用であり必要不可欠です。このマニュアルは、かかりつけ医の先生方に担っていただいている健診や診療の機会に、尿検査結果等からCKD患者が速やかに適切な検査や治療につながり、心血管系疾患及び人工透析への重症化を予防することを目的としています。

*1 久留米市人口統計（令和7年10月1日時点）

2. 対象者

久留米市国保特定健康診査及び後期高齢者健康診査の結果から CKD が疑われるもの
本マニュアルでは、以下の①、②の対象者で事業を実施する。

① 尿検査で尿蛋白 + 以上のもの・・・A※

※後期高齢者健康診査受診者は、75 歳から 84 歳の者のうち尿蛋白+以上かつレセプトで医療（入院・外来・歯科）未受診者

② 尿検査で尿蛋白 - または ± のもの・・・B

3. 内容

健康診査結果に基づき、以下のことを実施する。

①尿検査で尿蛋白 + 以上の対象者・・・A

1) CKD の重症度を評価

詳細検査（保険診療）又は 2 次検査利用券（市の保健事業）で以下の検査を追加して行う。

(1) 尿蛋白定量検査

(2) 尿中クレアチニン量の測定

(3) (1) 及び (2) の結果を用いた尿蛋白/クレアチニン比の算出

2) 検査結果(兼)保健指導連絡票を作成

(1) 1) の検査結果及び CKD 重症度分類による評価と総合判定を記入

(2) 保健師が保健指導を行う上での留意事項記入

※専門医紹介基準該当例は、全例（紹介済・併診中の者を除く）に、専門医の意見を求め、連携（書面）を図る。

なお、検査実施医療機関と専門医への書類送付は市が実施する。

3) 市へ情報提供

(1) 検査結果(兼)保健指導連絡票は写しを 2 部作成し、原本は市へ速やかに送付する。

(2) 写しの 1 部を利用者本人に交付、1 部を医療機関で保管。

4) 留意事項

(1) 詳細検査（保険診療）実施後の市への情報提供は、原則、一人の対象者につき 1 回とする。引き続き、専門医との協同診療が必要な場合は保険診療への移行を検討する。

5) 委託料の支払い

- (1) 契約は各医師会と集合契約とする。
- (2) 市は、委託料をその他検診と同じように年3回に分けて医師会に支払う。
- (3) 検査実施医療機関は、「様式2 詳細検査結果連絡票」13 ページ又は「様式5 2次検査事業結果連絡票」16 ページの連絡票に内訳書を添えて、直近のがん検診票提出日までに医師会事務局を通じて市へ提出する。

ただし、浮羽医師会会員は、個別支払いのため、市へ直接「様式2 詳細検査結果連絡票」13 ページまたは「様式5 2次検査事業結果連絡票」16 ページを提出する。

小郡・三井医師会会員は、「2次検査」について個別支払いのため、市へ直接「様式5 2次検査事業検査結果連絡票」16 ページを提出する。

非会員は契約・支払いともに個別に対応する。

②尿検査で尿蛋白 - または ± のもの・・・B

1) eGFR45 未満の対象者

- (1) 【基準1】かかりつけ医から腎臓専門医・専門医療機関への紹介基準 10 ページを参考に、腎専門医への紹介を検討。

※市が基準に基づき抽出した該当者には、市より医療機関受診勧奨通知を郵送する

2) eGFR45 以上の対象者

- (1) 糖尿病の治療の有無を確認し、尿中アルブミン量測定の実施を検討する。

4. 事業の流れ

1) 健診から医療につなげる流れ

(1) 【A：尿蛋白＋以上の対象者】

フローチャート I 5 ページ

【詳細検査（保険診療）】

<検査実施前>

- ・ 特定健康診査の尿検査結果から、事業対象者を抽出する。
- ・ 対象者へ健診結果説明時等に、「様式1 検査案内」12 ページを用いて十分な説明を行い、治療や検査等の同意を得る。（「様式2 詳細検査結果連絡票(兼)保健指導連絡票」13 ページ上段のチェック欄が空欄であることを確認する。）
- ・ 同意が得られなかった場合は、通常どおりの健診結果説明を実施し終了する。市への「様式2 詳細検査結果連絡票」13 ページの提出の必要はない。

<検査実施>

- ・ 同意が得られた対象者は、詳細検査（保険診療）を実施する。
- ・ 結果からCKD重症度分類を確定し、今後の対応方針の検討・決定を行う。

[詳細検査（保険診療）項目]

- ア) 尿蛋白定量
- イ) 尿中クレアチニン量
- ウ) 尿蛋白/尿中クレアチニン比 (g/gCr) の算出

<検査実施後（市へ情報提供）>

- ・ 「様式2 詳細検査結果連絡票」13 ページの「CKDの重症度分類」、「総合判定①②」、「特記事項1. 今後の対応方針」、「特記事項2. 市保健師が保健指導を行う場合の留意事項」を記入する。
- ・ 「様式2 詳細検査結果連絡票」13 ページを市へ速やかに送付する。
- ・ 市は、対象者に保健指導を実施する。
- ・ 市は、保健指導完了後、検査実施医療機関等へ保健指導報告書を提出する。

<専門医コメント> ※腎専門医紹介基準該当者のみ

- ・ コメント返却方法
 - ア) 市は、「腎専門医」より書面にてコメントを依頼する。
なお、HbA1c7.0%以上の対象者は、「糖尿病専門医」にもコメントを依頼する。
 - イ) 市保健師は、検査実施医療機関にコメントを返却する。
初回（1例目）は、医療機関訪問にて事業説明を行い返却する。
2例目以降は文書による返却を基本とする。
- ・ コメント内容
 - ア) CKD診療時のポイント（検査内容、時期（間隔）、投薬等）
 - イ) 専門医紹介のタイミング

1) 健診から医療につなげる流れ

フローチャートⅠ (1) 【A：尿蛋白（+）以上の対象者】

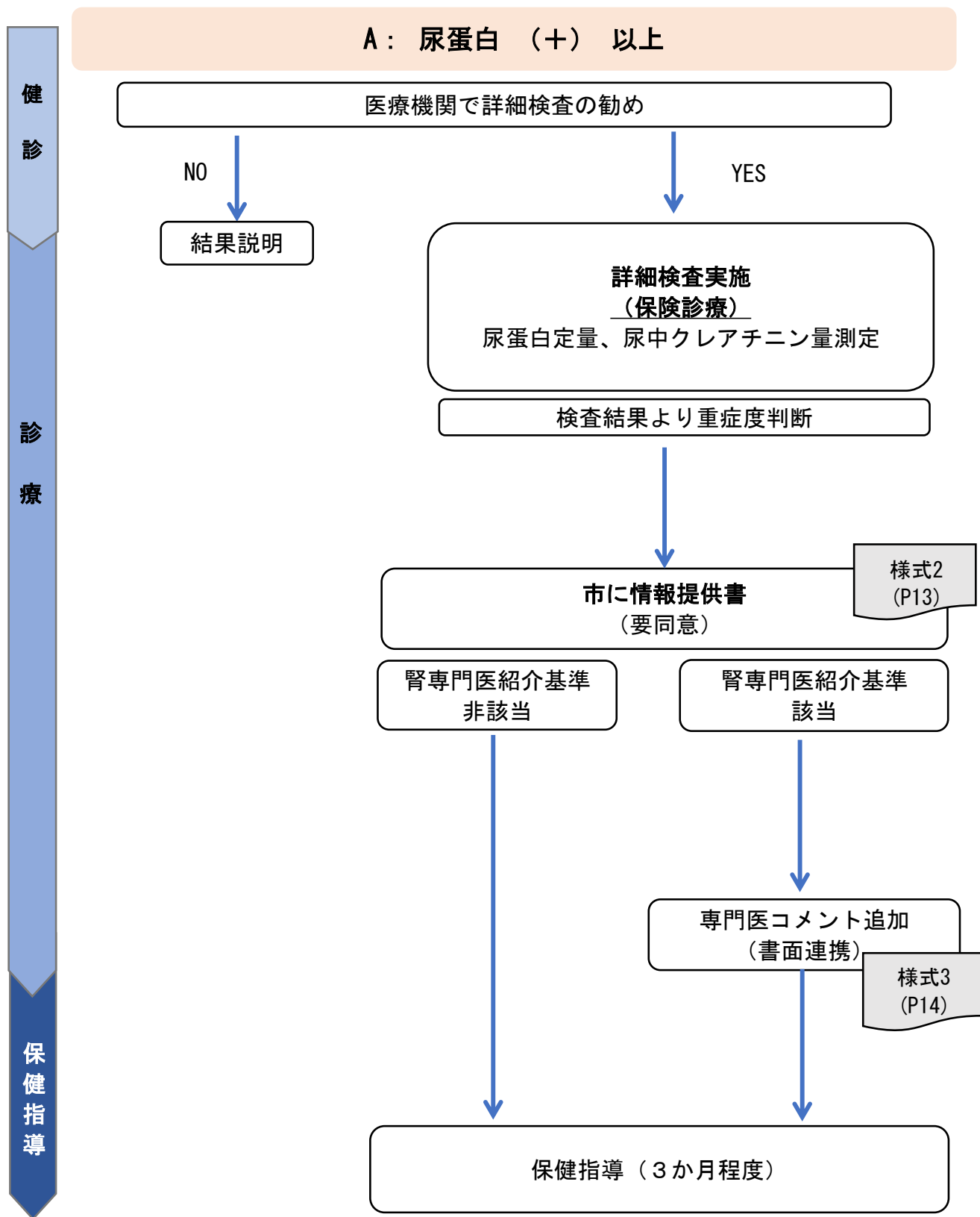

上記国保に加え、以下の後期高齢者健康診査の受診者にも対象拡大
・75歳～84歳のうち、尿蛋白+以上かつ医療（入院・外来・歯科）未受診者

(2) 【B：尿蛋白—または±の対象者】

フローチャートⅡ 7ページ

特定健康診査の尿検査結果から、対象者の eGFR が 45 未満か、45 以上かを確認する。

【B1】対象者の健診結果が eGFR45 未満の場合

- 腎臓専門医への紹介を検討する。

検討の際は、【基準1】かかりつけ医から腎臓専門医・専門医療機関への紹介基準 10 ページ を参照する。

【B2】対象者の健診結果が eGFR45 以上の場合

- 糖尿病の有無を確認し、尿中アルブミン量測定の実施を検討する。

ア) ①他院で「糖尿病治療中」

通常どおりの健診結果説明を実施し、終了する。(他院で治療継続)

ア) ②自院で「糖尿病治療中」 イ) 「糖尿病未治療者」の場合

糖尿病性腎症の病期を確定する為、尿中アルブミン量測定の必要性を判断する。

実施の際は、検査結果から糖尿病専門医の紹介を検討する。必要な場合は診療情報提供書を作成し紹介する。

<尿中アルブミン量測定>

- ア) 尿アルブミン定量
- イ) 尿中クレアチニン量測定
- ウ) 腎症の病期分類確定

※糖尿病未治療者の治療にあたっては、新規糖尿病患者の治療指針 11 ページ を参照し、継続して治療を自院で行うか、糖尿病専門医への紹介を検討する。

ウ) 「糖尿病なし」の場合

【基準1】かかりつけ医から腎臓専門医・専門医療機関へ紹介基準 10 ページ を参照し、腎専門医紹介を検討する。

紹介の必要がない場合には、通常どおりの健診結果説明を実施し終了する。

1) 健診から医療につなげる流れ

フローチャートⅡ (2) 【B：尿蛋白（-）または（±）の対象者】

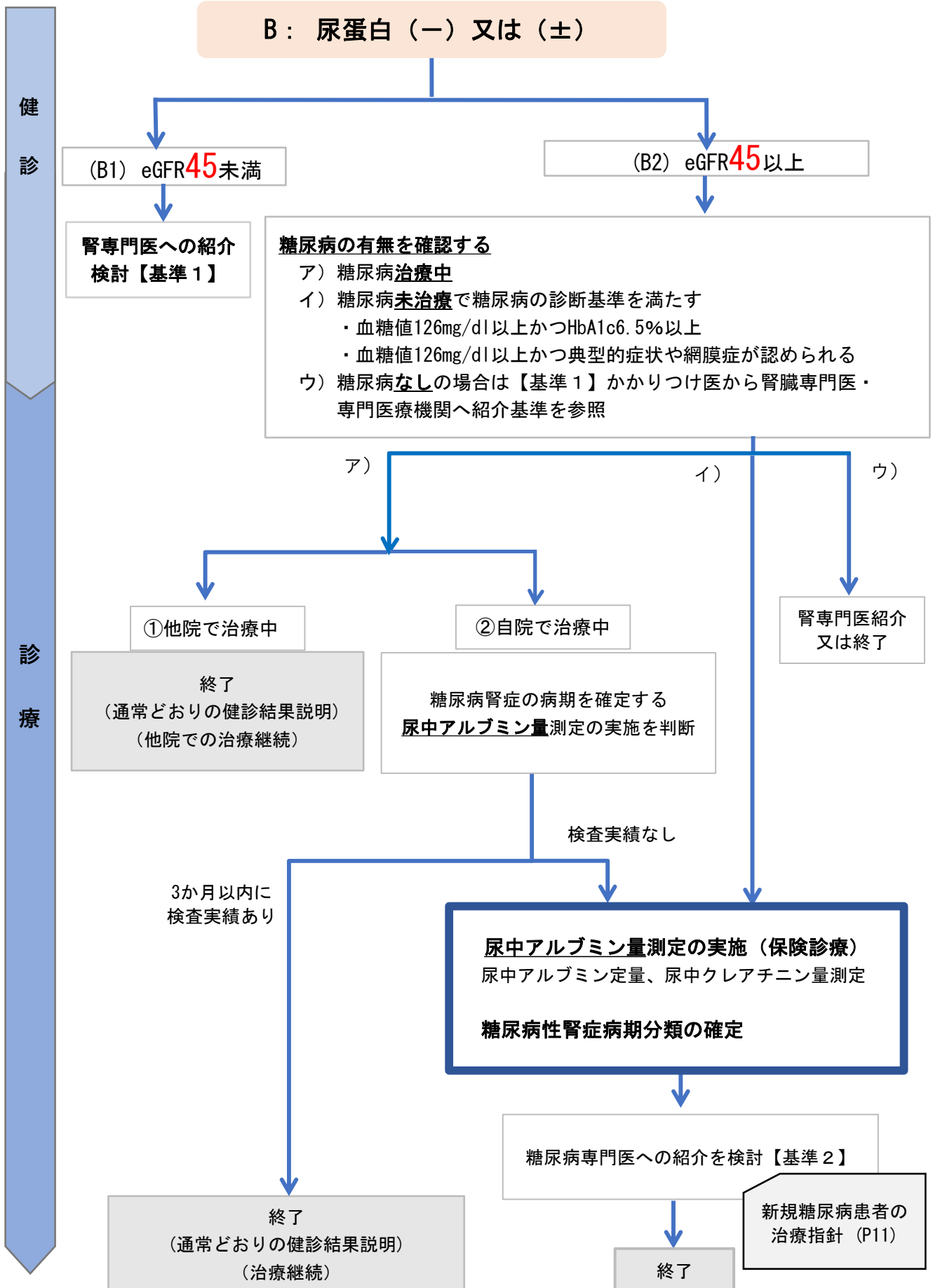

2) 健診から市保健事業の流れ

(1) 【A：尿蛋白＋以上の対象者】

フローチャートⅢ 9 ページ

詳細検査（保険診療）への同意が得られなかった等、医療につながらなかった者は、久留米市の保健事業における対象者とする。この保健事業は、本来、検査が必要な方が放置されることのないようにするものである。

<検査実施前>

- ・ 市が対象者へ「2次検査利用勧奨通知」と「利用券（裏面「様式5 2次検査事業結果連絡票」）」**15・16 ページ**を送付する。
- ・ 利用を希望する対象者は、利用券を医療機関へ持参する。
- ・ 医療機関は、利用券について下記の項目を確認すること。
 - ア) 利用券の有効期限
 - イ) マイナ保険証又は資格確認書等で個人情報が一致
 - ウ) 「様式5 2次検査事業結果連絡票」**16 ページ**上段の本人確認欄のチェック欄が空欄であること
- ・ 上段の本人確認欄のチェック欄に記載がある場合は、利用券の使用は出来ない。
検査のみを希望される場合は、通常の保険診療に変更し、実施をすることができる。
通常の保険診療で実施する場合は、本事業の対象外となり、「様式5 2次検査事業結果連絡票」**16 ページ**の提出は不要。

<検査実施>

- ・ 同意確認ができた対象者に、2次検査を実施する。
検査実施以降の流れについては、前述の詳細検査に準ずる。
なお、「様式5 2次検査事業結果連絡票」**16 ページ**の記載については、対象者が持参した用紙に記載する。

(2) 【B：尿蛋白－又は±かつ eGFR45 未満の対象者】

フローチャートⅢ 9 ページ

- ・ 市が抽出した該当者に、医療機関受診勧奨通知を郵送する。
- ・ 医療機関を受診した際には、前述のフローチャートⅡ（7 ページ）に沿って対応する。

2) 健診から市保健事業の流れ

フローチャートⅢ

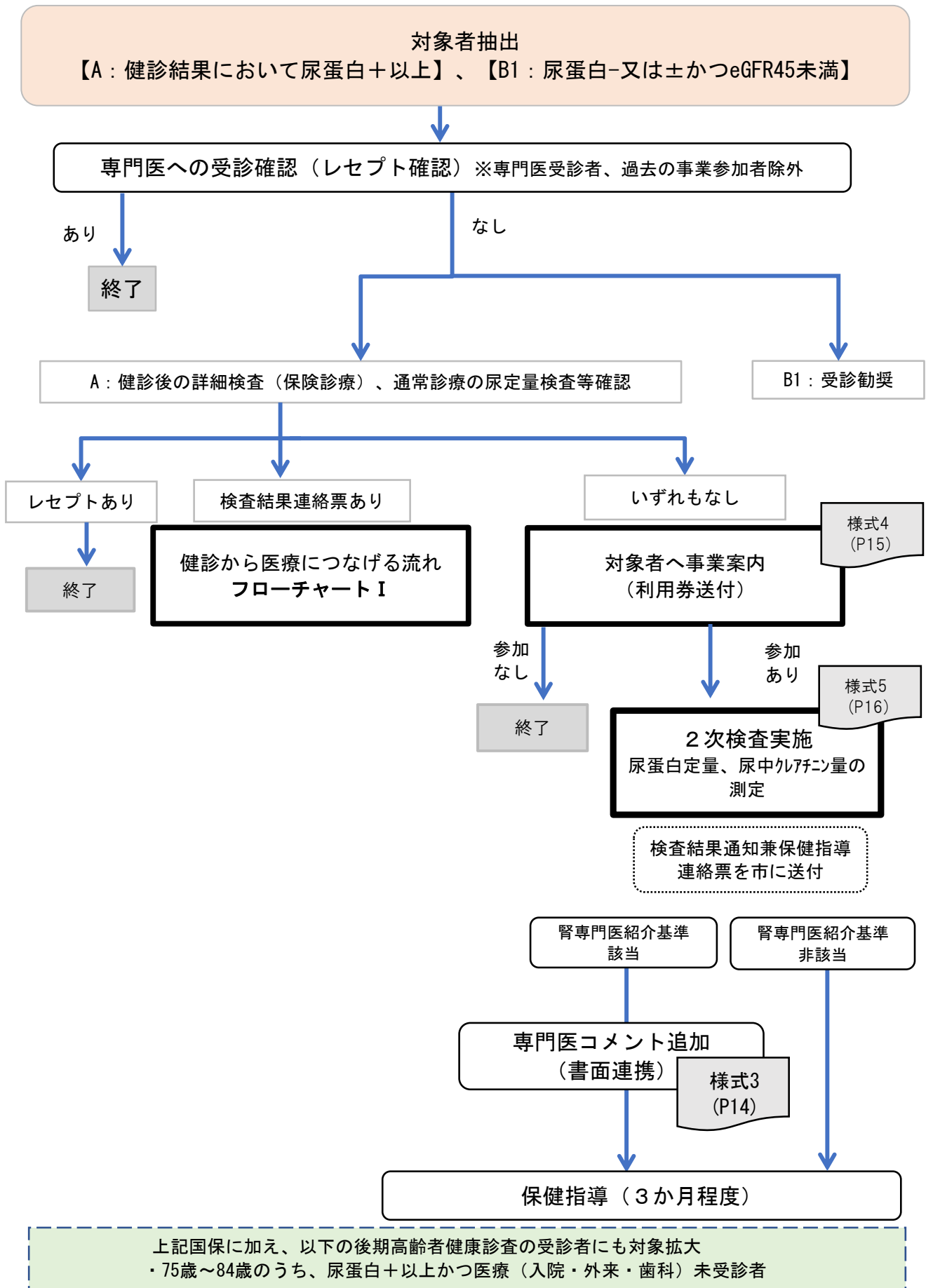

3) かかりつけ医から腎臓専門医・専門医療機関へ紹介基準/糖尿病専門医紹介基準

【基準1】かかりつけ医から腎臓専門医・専門医療機関へ紹介基準

原疾患			蛋白尿区分	A1	A2	A3
糖尿病関連腎臓病			尿アルブミン定量(mg/日) 尿アルブミン/Cr比(mg/gCr)	正常	微量アルブミン尿	顕性アルブミン尿
				30未満	30～299	300以上
高血圧性腎硬化症、 腎炎、多発性嚢胞腎、 その他			尿蛋白定量(g/日) 尿蛋白/Cr比 (g/gCr)	正常 (-)	軽度蛋白尿 (±)	高度蛋白尿 (+～)
				0.15未満	0.15～0.49	0.50以上
GFR 区分 (ml分/ 1.73m)	G1	≥90	正常または高値		血尿+なら紹介、 蛋白尿のみならば生活 指導・診療継続	紹介
	G2	60～89	正常または軽度低下		血尿+なら紹介、 蛋白尿のみならば生活 指導・診療継続	紹介
	G3a	45～59	軽度～中等度低下	40歳未満は紹介、 40歳以上は生活指導・ 診療継続	紹介	紹介
	G3b	30～44	中等度～高度低下	紹介	紹介	紹介
	G4	15～29	高度低下	紹介	紹介	紹介
	G5	<15	高度低下～末期腎不全	紹介	紹介	紹介

詳しくは、日本腎臓学会ホームページ：「かかりつけ医から腎臓専門医・専門医療機関への紹介基準」を参照。

【基準2】糖尿病専門医紹介基準

【健診をきっかけに糖尿病治療を開始する際の糖尿病専門医への紹介基準】
(かかりつけ医から糖尿病専門医・専門医療機関への紹介基準より作成)

1. 学習入院

食事・運動療法、服薬、インスリン注射、血糖自己測定など、外来で十分に指導ができない場合。

2. 慢性合併症

- ①慢性合併症 [網膜症、腎症※、神経障害、冠動脈疾患、脳血管疾患、末梢動脈疾患など] 発症のハイリスク者 (血糖・血圧・脂質・体重等の難治例) である場合。
- ②上記糖尿病合併症の発症、進展が認められる場合。

※腎機能低下やタンパク尿 (アルブミン尿) がある場合は、

【基準1】「かかりつけ医から腎臓専門医・専門医療機関への紹介基準」を参照のこと。

詳しくは、日本糖尿病学会ホームページ：「かかりつけ医から糖尿病専門医・専門医療機関への紹介基準」を参照。

本マニュアル11ページ「新規糖尿病患者の治療指針」もご確認ください。

4) 糖尿病専門医への紹介基準（久留米市CKD対策検討委員会糖尿病専門医部会版）

健診で糖尿病の可能性ありとされた受診者のフローチャート

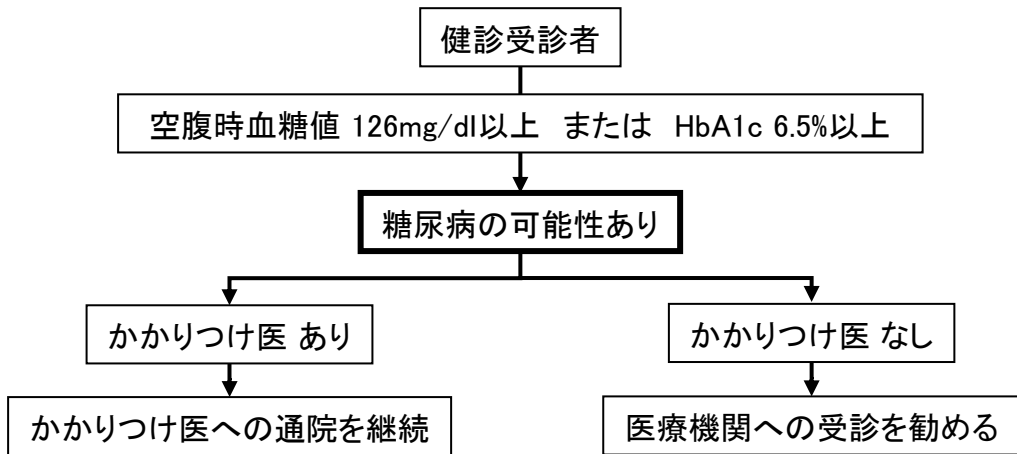

新規糖尿病患者の治療指針

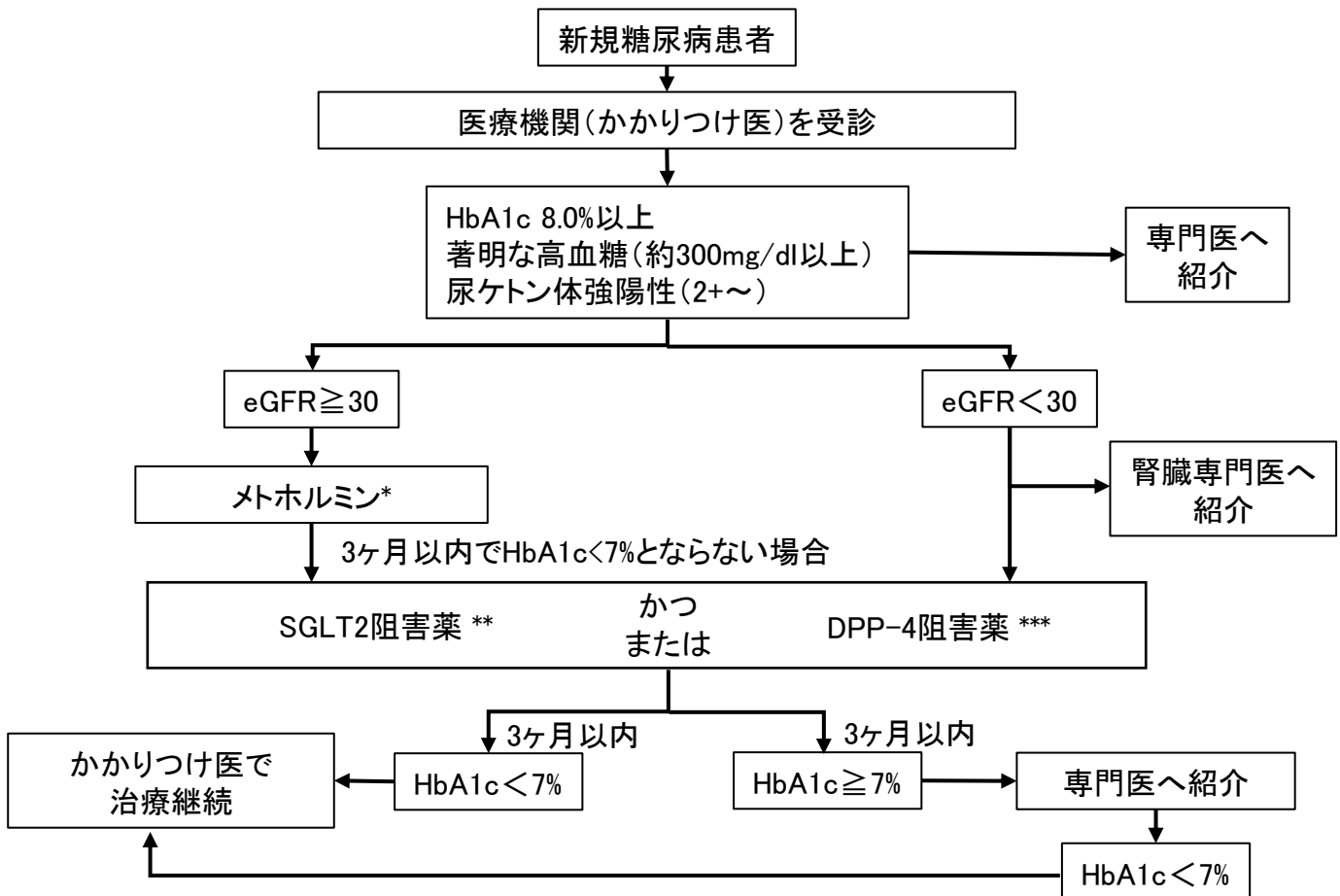

* メトホルミンは、1日500mg（2回分服）より開始し、適宜増量する。

** 心血管疾患の既往、心不全、CKD、肥満を有する場合は積極的に投与開始してよい。

*** 腎機能を勘案する。eGFR<30では一部薬剤は減量する必要がある。

5. 様式

様式1 (表) 検査案内 (かかりつけ医→CKD対象者)

特定健診の結果で、尿検査の項目：尿蛋白 (+) 以上だった方へ

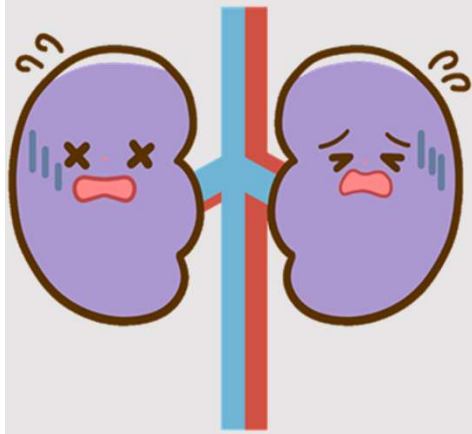

あなたの腎臓が 悲鳴をあげています

自覚症状が出にくいいため、
詳細検査を受けることをお勧めします

腎臓の機能が低下した状態

= 慢性腎臓病 (CKD)

成人の

5人に1人

知っていますか？
慢性腎臓病 (CKD)
(市ホームページ)



- * CKDが進行すると、**心臓病や脳卒中のリスク**が約**3倍**になります。
- * CKDであっても、早めに生活習慣の改善や適切な治療を受けることで重症化を予防することができます。

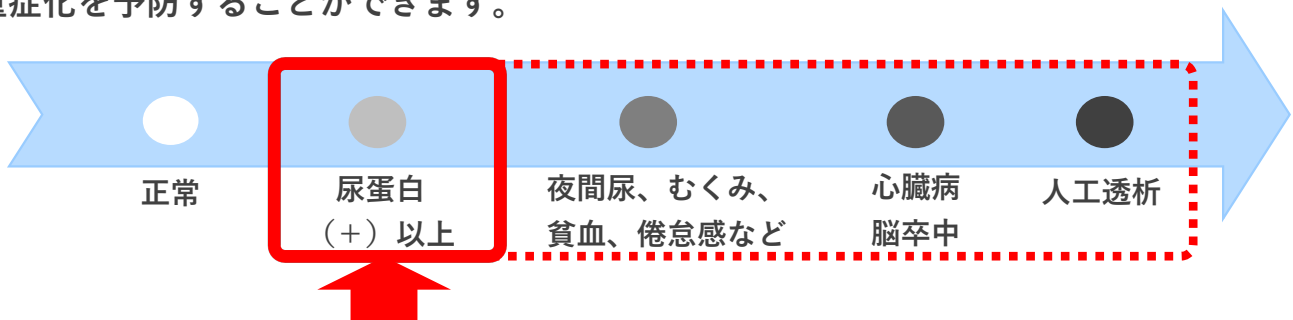

あなたは今この段階です!! ※通常は、尿蛋白 (-) です。

～～あなたに受けてほしい検査～～

- **CKD詳細検査** (蛋白定量検査 及び 尿中クレアチニン量)
※健診で実施した尿検査のより詳しい検査です



【費用】

保険診療の自己負担分

【検査後】

- ・かかりつけ医と専門医が連携して、必要な検査や治療法を見直す必要がないか等を検討します。
- ・結果に応じて、日常生活で実践できる健康づくりのコツを市の保健師と一緒に考えます。(市からご連絡差し上げます)

※本人確認欄 次のことに同意しません。：市への情報提供及び保健師等の結果説明や健康相談を受けること。

慢性腎臓病（CKD）詳細検査結果(兼)保健指導連絡票

検査実施日		令和 年 月 日	特定健診 受診券整理番号									
フリガナ			性別		生年月日	昭和 年 月 日						
氏名			<input type="checkbox"/> 男 <input type="checkbox"/> 女	年齢	歳	連絡先						

特定健診結果

尿蛋白	※eGFR(ml/分/1.73m ²)	空腹時血糖(mg/dl)	HbA1c (%)	尿潜血	血圧(mmHg)
+ ・ 2+ ・ 3+					/

【表：CKDの重症度分類】 (CKD診療ガイドライン2023)

測定結果	①尿蛋白量 (定量検査)	(mg/dl)	腎専門医紹介基準			③尿蛋白/クレアチニン比 (g/gCr)		
	②尿中クレアチニン量	(mg/dl)	○青色の区分は紹介 ○灰色G1A2、G2A2 かつ血尿+なら紹介、蛋白尿のみならば生活指導・診療継続 ○灰色G3aA1で40歳未満は紹介、40歳以上は生活指導・診療継続			A1	A2	A3
算出結果	③尿蛋白/クレアチニン比					0.15未満	0.15~0.49	0.50以上
	④該当ステージにチェック		※ GFR区分 G1 ≥90 正常または高値 G2 60~89 正常または軽度低下 G3a 45~59 軽度~中等度低下 G3b 30~44 中等度~高度低下 G4 15~29 高度低下 G5 <15 高度低下~末期腎不全			<input type="checkbox"/> G1A1	<input type="checkbox"/> G1A2	<input type="checkbox"/> G1A3
			<input type="checkbox"/> G2A1	<input type="checkbox"/> G2A2	<input type="checkbox"/> G2A3	<input type="checkbox"/> G3aA1	<input type="checkbox"/> G3aA2	<input type="checkbox"/> G3aA3
			<input type="checkbox"/> G3bA1	<input type="checkbox"/> G3bA2	<input type="checkbox"/> G3bA3	<input type="checkbox"/> G4A1	<input type="checkbox"/> G4A2	<input type="checkbox"/> G4A3
			<input type="checkbox"/> G5A1	<input type="checkbox"/> G5A2	<input type="checkbox"/> G5A3			

【総合判定①：CKDに関するもの】

<input type="checkbox"/> 異常なし	<input type="checkbox"/> 要指導 (要生活習慣改善)	<input type="checkbox"/> 要医療 A (一般医への受診で可)	<input type="checkbox"/> 要医療 B (腎臓専門医への受診を勧める)
-------------------------------	--	--	--

【総合判定②：その他の疾患（高血圧・糖尿病・脂質異常症等の基礎疾患）に関するもの】

<input type="checkbox"/> 異常なし	<input type="checkbox"/> 要指導 (要生活習慣改善)	<input type="checkbox"/> 要医療 A (現在の治療の継続で可)	<input type="checkbox"/> 要医療 B (治療開始または現行治療の強化)
-------------------------------	--	---	---

<特記事項> 医師記入(1 及び 2)

1. 今後の対応方針 (該当するもの全てにチェックし、その他は内容を記入)

- 経過観察： () カ月後 または 翌年度の健診
- 生活指導を実施： 減量 禁煙 禁酒(節酒) 減塩 たんぱく質制限 その他 ()
- 治療中・治療開始： 糖尿病 高血圧 脂質異常 その他 ()
- 治療変更・強化：
- 本検査のみ対応 (別に、かかりつけ医あり)
- 専門医紹介： 予定 ・ 紹介済み* ・ 併診中*
紹介先医療機関名称 _____

※ 専門医紹介基準該当者は腎臓・糖尿病専門医のコメントあり(書面のみ)「紹介済み・併診中」除く。

2. 市保健師が保健指導を行う場合の留意事項(食事制限,運動など):

- 無
- 有 カッコに記入→ []
- 特定保健指導を自院で実施中

医療機関名	医療機関番号	4 0 1					
	記載医師名						
	結果報告日						

* 記入後、写しを2部作成し1部を利用者本人交付(郵送可)、1部を医療機関保管、原本を久留米市へ送付してください。

専門医コメント
依頼番号

事業通し番号

様式3 保健指導連絡票（専門医 → かかりつけ医）

慢性腎臓病（CKD）保健指導連絡票

検査実施日				被保険者証 記号番号		
フリガナ			性別	生年月日		
氏名			年齢	歳	連絡先	

【総合判定①：CKDに関するもの】 Kは腎専門医が記載 Dは糖尿病専門医が記載

<input type="checkbox"/> K 異常なし	<input type="checkbox"/> K 要指導 (要生活習慣改善)	<input type="checkbox"/> K 要医療A (一般医への受診で可)	<input type="checkbox"/> K 要医療B (腎臓専門医への受診を勧める)
---------------------------------	---	--	--

【総合判定②：その他の疾患（高血圧・糖尿病・脂質異常症等の基礎疾患）に関するもの】

<input type="checkbox"/> K <input type="checkbox"/> D 異常なし	<input type="checkbox"/> K <input type="checkbox"/> D 要指導 (要生活習慣改善)	<input type="checkbox"/> K <input type="checkbox"/> D 要医療A (現在の治療の継続で可)	<input type="checkbox"/> K <input type="checkbox"/> D 要医療B (治療開始または現行治療の強化)
--	--	--	--

<特記事項> * 専門医記入

(検査医療機関及び市保健師が行うCKD発症・重症化予防のために向けての留意事項)

○腎臓専門医

○糖尿病専門医

久留米市CKD対策委員会専門部会 医師

腎臓専門医 記載医師名

糖尿病専門医 記載医師名

〒 830-8520
久留米市城南町15番地3

久留米 太郎 様

久留米市保健事業のご案内
**慢性腎臓病(CKD)
2次検査無料利用券**

有効期限 令和●年●●月●●日

R●年度健診で尿検査異常がみられた方へ、慢性腎臓病(CKD)の重症化予防を目的とした2次検査のご案内をしています。詳しくは同封のチラシをご覧ください。

慢性腎臓病 (CKD) 2次検査利用券

令和●年●月●日 交付

利用者の氏名 カメ 知ウ
性別 男
生年月日 昭和●年●月●日
利用券番号 2●A●●
特定健診受診券番号 * * * * *
(国保) 保険証番号 * * * * *
有効期限 令和●年●●月●●日
※必ず上記の有効期限内にご利用ください。
窓口での個人負担 0円
保険者所在地 久留米市城南町15番地3
保険者電話番号 0942-30-9331
保険者番号

0	0	4	0	0	0	4	4
---	---	---	---	---	---	---	---

保険者名称 久留米市

【検査の時にご持参いただくもの】

- ①慢性腎臓病 (CKD) 2次検査利用券 (本券)
- ②マイナ保険証又は資格確認書等
- ③令和●年度 特定健康診査の結果通知表

【注意事項】

1. 本券裏面の**本人同意欄**を確認してください。
2. 本券に記載してある有効期限内に検査を受けてください。
3. 検査を受けるにあたっては、実施機関に**事前の予約をお願いします。**
4. 検査を受けるときは、以下のいずれかにより保険資格の確認を受けてください。
 - ・マイナンバーカードによるオンライン資格確認（受診する施設が対応している場合）
 - ・マイナポータルの保険資格画面の提示
 - ・マイナ保険証と資格情報のお知らせの提示
 - ・資格確認書の提示
5. 検査結果は、久留米市において保管し、必要に応じて次年度以降の保健指導に活用しますので、ご了承の上、利用願います。
6. 被保険者の資格が無くなったときは、5日以内にこの券を久留米市にお返しください。
7. 不正にこの券を使用した者は、刑法により詐欺罪として懲役の処分を受けることがあります。
8. この券の記載事項に変更があったときは、すぐに久留米市で訂正の手続きを行ってください。

☆**検査を受けるときの留意点**☆

- ◎【検査の注意事項】（本券面右側）をよく読んで検査を受けてください。
- ◎検査前日、検査前の激しい運動は控えましょう。
- ◎生理中は、検査を受けることはできません。
- ◎自覚症状や他覚症状があり、速やかに治療が必要な状態と医師が判断した場合は2次検査ではなく、治療が優先される場合があります。（医療費の自己負担分の支払いが必要。）
- ◎検査後、市の保健師が面談等により検査結果の説明及び保健指導を行います。（後日、案内いたします。）

※本人確認欄 以下のことに同意しません。（*チェックありの場合、2次検査無料利用券のご使用ができません。）
市への情報提供及び保健師等の結果説明や健康相談を受けること。

慢性腎臓病（CKD）2次検査結果(兼)保健指導連絡票

2次検査利用券番号		令和 年 月 日		特定健診 受診券整理番号		保険証番号	
フリガナ	性別			生年月日	昭和 年 月 日		
氏名	<input type="checkbox"/> 男 <input type="checkbox"/> 女			年齢	歳	連絡先	

特定健診結果

尿蛋白	※eGFR(ml/分/1.73m ²)	空腹時血糖(mg/dl)	HbA1c (%)	尿潜血	血圧(mmHg)
+ ・ 2+ ・ 3+					/

【表：CKDの重症度分類】（CKD診療ガイドライン2023）

測定結果	①尿蛋白量（定量検査）	腎専門医紹介基準			③尿蛋白/クレアチニン比（g/gCr）		
	(mg/dl)	○青色の区分は紹介 ○灰色G1A2、G2A2 かつ血尿+なら紹介、蛋白尿のみならば生活指導・診療継続 ○灰色G3aA1で40歳未満は紹介、40歳以上は生活指導・診療継続			A1	A2	A3
算出結果	②尿中クレアチニン量	※ GFR区分			正常	軽度蛋白尿	高度蛋白尿
	(mg/dl)	G1	≥90	正常または高値	0.15未満	0.15~0.49	0.50以上
算出結果	③尿蛋白/クレアチニン比	G2	60~89	正常または軽度低下	<input type="checkbox"/> G1A1	<input type="checkbox"/> G1A2	<input type="checkbox"/> G1A3
		G3a	45~59	軽度~中等度低下	<input type="checkbox"/> G2A1	<input type="checkbox"/> G2A2	<input type="checkbox"/> G2A3
		G3b	30~44	中等度~高度低下	<input type="checkbox"/> G3aA1	<input type="checkbox"/> G3aA2	<input type="checkbox"/> G3aA3
		G4	15~29	高度低下	<input type="checkbox"/> G3bA1	<input type="checkbox"/> G3bA2	<input type="checkbox"/> G3bA3
		G5	<15	高度低下~末期腎不全	<input type="checkbox"/> G4A1	<input type="checkbox"/> G4A2	<input type="checkbox"/> G4A3
	④該当ステージにチェック				<input type="checkbox"/> G5A1	<input type="checkbox"/> G5A2	<input type="checkbox"/> G5A3

【総合判定①：CKDに関するもの】

<input type="checkbox"/> 異常なし	<input type="checkbox"/> 要指導 (要生活習慣改善)	<input type="checkbox"/> 要医療A (一般医への受診で可)	<input type="checkbox"/> 要医療B (腎臓専門医への受診を勧める)
-------------------------------	---	--	--

【総合判定②：その他の疾患（高血圧・糖尿病・脂質異常症等の基礎疾患）に関するもの】

<input type="checkbox"/> 異常なし	<input type="checkbox"/> 要指導 (要生活習慣改善)	<input type="checkbox"/> 要医療A (現在の治療の継続で可)	<input type="checkbox"/> 要医療B (治療開始または現行治療の強化)
-------------------------------	---	---	---

<特記事項> 医師記入(1及び2)

1. 今後の対応方針（該当するもの全てにチェックし、その他は内容を記入）

- 経過観察：（ ）カ月後 または 翌年度の健診
- 生活指導を実施： 減量 禁煙 禁酒（節酒） 減塩 たんぱく質制限 その他（ ）
- 治療中・治療開始： 糖尿病 高血圧 脂質異常 その他（ ）
- 治療変更・強化：
- 本検査のみ対応（他に、かかりつけ医あり）
- 専門医紹介： 予定 ・ 紹介済み* ・ 併診中*
紹介先医療機関名称 _____

※ 専門医紹介基準該当者は腎臓・糖尿病専門医のコメントあり（書面のみ）「紹介済み・併診中」除く。

2. 市保健師が保健指導を行う場合の留意事項(食事制限,運動など):

- 無
- 有 カッコに記入→
- 特定保健指導を自院で実施中

医療機関名	医療機関番号	4	0	1				
	記載医師名							
	結果報告日							

* 記入後、写しを2部作成し1部を利用者本人交付（郵送可）、1部を医療機関保管、原本を久留米市へ送付してください。

6. CKD治療連携ができる専門医の在籍医療機関一覧

腎臓専門医一覧

- ・かかりつけ医からの相談に応じ、CKD治療の連携ができる腎臓専門医が在籍する医療機関の一覧です。
- ・「一般社団法人 日本腎臓学会」ホームページに掲載された専門医のうち、本マニュアルへの氏名掲載について同意を得られた方のみ掲載しています。
- ▼参考：「一般社団法人 日本腎臓学会」ホームページ 腎臓専門医検索：<https://jsn.or.jp/medic/specialistsystem/specialist/listindex.php>

■久留米市内

医療機関名	氏名	郵便番号	住所	TEL	FAX
久留米大学病院	深水 圭 しげた りょう うえだ うたこ かいた ゆうすけ たぐち けんせい こだま ごう なかの かおる なかむら なお ふくだ まさふみ にしだ くみ みつし ゆうた やました ゆうや みなみ あき しのつか ゆり やまもと りょう	830-0011	久留米市旭町6 7	0942-31-7611	0942-31-7932
	植田 詩子				
	甲斐田 裕介				
	田口 顕正				
	児玉 豪				
	中野 薫				
	中村 奈央				
	福田 理史				
	西田 紅見				
	三ツ石 祐太				
	山下 裕也				
	南 麻希				
久留米大学病院	井川 掌	830-0011	久留米市旭町6 7	0942-31-7572	0942-34-2605
	泌尿器科				
聖マリア病院	ひがし はるみち さかい けんたろう まつい れい	830-8543	久留米市津福本町4 2 2	0942-35-3322	0942-34-3115
	東 治道				
	坂井 健太郎				
新古賀病院	よした やすひろ	830-8577	久留米市天神町1 2 0	0942-38-2222	0942-38-2255
	小林 愛				
	松本 有里子				
古賀病院 2 1	とみやま ゆの こが のぶひこ ひらつか よしはる	839-0801	久留米市宮ノ陣3 - 3 - 8	0942-38-3333	0942-38-3324
	松本 有里子				
	富安 柚乃				
	古賀 伸彦				
久留米総合病院 腎臓内科	おとめ たかおみ まつお ひろし	830-0013	久留米市榎原町2 1	0942-33-1211	0942-32-0113
くるめ駅前クリニック	おとめ たかおみ まつお ひろし	830-0023	久留米市中央町1 - 1	0942-32-8311	0942-32-8312
松尾内科医院	まつお ひろし	839-0863	久留米市国分町1 9 4 4 - 5	0942-22-0148	0942-21-9735

腎臓専門医一覧

- ・かかりつけ医からの相談に応じ、CKD治療の連携ができる腎臓専門医が在籍する医療機関の一覧です。
 - ・「一般社団法人 日本腎臓学会」ホームページに掲載された専門医のうち、本マニュアルへの氏名掲載について同意を得られた方のみ掲載しています。
- ▼参考：「一般社団法人 日本腎臓学会」ホームページ 腎臓専門医検索：<https://jsn.or.jp/medic/specialistsystem/specialist/listindex.php>

■久留米市外（※県内近隣市町村）

医療機関名	氏名	郵便番号	住所	TEL	FAX
高木病院 腎・透析センター	おのざわ こうじ 斧沢 幸司	831-0016	大川市酒見141番地11	0944-87-0001	0944-87-9310
	まし ちえ 岸 智恵				
	またしま あきら 北島 聡				
福田病院（R8.4.1～ 大川リバーサイド病院）	ふくなり けんいち 福成 健一	831-0005	大川市向島1717-3	0944-87-5757	0944-87-8627
永江医院	おおた かんじ 太田 寛二	832-0045	柳川市本町4番地2	0944-72-3146	0944-72-3464
柳川リハビリテーション病院 内科	いのうえ のりこ 井上 典子	832-0058	柳川市上宮永町113-2	0944-72-0001	0944-72-1127
長田病院 腎臓内科	まつもと たかふみ 松元 貴史	832-0059	柳川市下宮永町523-1	0944-72-3713	0120-261-233
中村クリニック	なかむら あきこ 中村 亜輝子	833-0032	筑後市野町665-1	0942-52-7331	0942-52-7313
江上内科クリニック	えがみ じゅんいち 江上 純一	834-0031	八女市本町2-63	0943-24-0113	0943-24-5221
公立八女総合病院 腎臓内科	おおはら かつこ 大原 敦子	834-0034	八女市高塚540-2	0943-23-4131	0943-22-3185
	くぼ さおり 久保 沙織				
ひろかわ腎クリニック	ごうはら しょうじろう 合原 正二郎	834-0115	八女郡広川町新代1330-1	0943-30-8001	0943-30-8011
姫野病院 腎臓内科	にしがき けいすけ 西垣 啓介	834-0115	八女郡広川町新代2316番地	0943-32-3611	0943-32-3620
大牟田市立病院 腎臓内科・腎センター	なす まこと 那須 誠	836-8567	大牟田市宝坂町2-19-1	0944-53-1061	0944-53-1091
社会保険大牟田天領病院	むこうやま まさし 向山 政志	836-8566	大牟田市天領町1丁目100番地	0944-54-8482	0944-52-2351
松尾医院	うらえ けんご 浦江 憲吾	838-0143	小郡市小坂井279	0942-72-2011	0942-72-0572
森山内科	もりやま かつお 森山 敦夫	838-1511	朝倉市杷木池田789-5	0946-62-0111	0946-62-2703
ヨコクラ病院 内科	たかみや よしみ 高宮 良美	839-0295	みやま市高田町濃施480-2	0944-22-5811	0942-22-2045

■久留米市外（※佐賀県隣接市町村）

医療機関名	氏名	郵便番号	住所	TEL	FAX
今村病院 腎臓内科	こうの けいすけ 河野 啓助	841-0061	佐賀県鳥栖市轟木町1523-6	0942-82-5550	0942-85-2190
和田内科・循環器科	わだ よしふみ 和田 芳文	841-0071	佐賀県鳥栖市原古賀町1334-8	0942-81-2121	0942-81-2127
名取医院	なとり ちげい 名取 千桂	841-0072	佐賀県鳥栖市村田町138-1	0942-84-8008	0942-81-2188
やよいがおか鹿毛病院	つだ すずむ 津田 晋	841-0005	佐賀県鳥栖市弥生が丘2丁目143番地	0942-87-3150	0942-87-3159
きやま鹿毛医院 腎臓内科・透析センター	うちだ まさこ 内田 昌子	841-0204	佐賀県三養基郡基山町大字宮浦399-1	0942-92-2650	0942-92-1189
みやき腎クリニック	わかすぎ だいすけ 若杉 大輔	849-0123	佐賀県三養基郡上峰町坊所1570-4	0952-55-2122	0952-55-2127

糖尿病専門医一覧

- ・かかりつけ医からの相談に応じ、CKD治療の連携ができる糖尿病専門医が在籍する医療機関の一覧です。
 - ・「一般社団法人 日本糖尿病学会」ホームページに掲載された専門医のうち、本マニュアルへの氏名掲載について同意を得られた方のみ掲載しています。
- ▼参考：「一般社団法人 日本糖尿病学会」ホームページ 糖尿病専門医検索：<http://www.jds.or.jp/modules/senmoni/>

■久留米市内

医療機関名	氏名	郵便番号	住所	TEL	FAX
久留米大学病院 内分泌代謝内科・糖尿病センター	のむら まさとし 野村 政壽	830-0011	久留米市旭町 6 7	0942-31-7611	0942-31-7932
	あしだ けんじ 蘆田 健二				
	ながやま あやこ 永山 綾子				
	はすざわ なお 蓮澤 奈央				
	わたなべ ちかよ 渡邊 千加世				
	でみや むつゆき 出宮 睦之				
	おおたき そういちろう 大滝 聡一郎				
	きこ ともき 迫 智基				
	みうら まみ 三浦 満美				
	ましこ あきこ 益子 晃子				
ももさき みさ 桃崎 未沙					
やました あやみ 山下 彩未					
久留米大学医療センター 糖尿病センター	わだ のぶひこ 和田 暢彦	839-0863	久留米市国分町 1 5 5 - 1	0942-22-6111	0942-22-6533
	なかむら ゆい 中村 由育				
聖マリア病院 糖尿病内分泌内科	さとう ゆういち 佐藤 雄一	830-8543	久留米市津福本町 4 2 2	0942-35-3322	0942-34-3115
	うちぞの ゆうじ 内菌 祐二				
	いで まこと 井手 誠				
聖マリアヘルスケアセンター 生活習慣病科	ふくい たくこ 福井 卓子	830-0047	久留米市津福本町 4 4 8 番 5	0942-35-5522	0942-34-3306
新古賀病院 糖尿病・甲状腺・内分泌センター	かわさき えいじ 川崎 英二	830-8577	久留米市天神町 1 2 0	0942-38-2222	0942-38-2255
	ひろまつ ゆうじ 廣松 雄治				
	ふくやま たかひろ 福山 貴大				
	さがら ようこ 相良 陽子				
	あけひ ゆうこ 明比 祐子				
	たつもと なりひと 辰元 為仁				
	つつみ ようこ 堤 陽子				
	つだ まい こ 津田 真如子				
やまぐち ともたか 山口 朋孝					
久留米総合病院 内分泌・代謝・糖尿病内科	よしのぶ さとこ 吉信 聡子	830-0013	久留米市榎原町 2 1 番地	0942-33-1211	0942-32-0113
安本病院 内科	やすもと きよし 安本 潔	830-0112	久留米市三瀬町玉満 2 3 7 1	0942-64-2032	0942-65-0614
	かわの せいこ 河野 聖子				
稲田内科クリニック	いなだ ちづこ 稲田 千鶴子	830-0039	久留米市花畑 1 - 2 3 - 2 西鉄花畑駅ビル 2 F	0942-46-8255	0942-46-8256
いのくち医院	いのくち てつあき 猪口 哲彰	839-0863	久留米市国分町 1 5 1 7 - 4	0942-21-4662	0942-21-1540
亀尾医院	かめお じゅんこ 亀尾 順子	839-0804	久留米市宮ノ陣町若松 2 3 4 8 - 8	0942-34-0226	0942-34-0280
ささき内科 呼吸器 糖尿病クリニック	ささき ゆうこ 佐々木 侑右子	839-0861	久留米市合川町十三部 2 9 - 5	0942-48-3306	0942-48-3307
田中内科クリニック	たなか こうきち 田中 弘吉	830-0023	久留米市中央町 1 6 - 3 8	0942-32-2655	0942-30-6732
まるやま脳神経内科・糖尿病クリニック	まるやま しゅんいちろう 丸山 俊一郎	830-0041	久留米市白山町 4 8 2 - 2 0	0942-33-2250	0942-33-2260
まつもと整形外科	まつもと ちさ 松本 千紗	830-0072	久留米市安武町安武本 3 3 3 3 - 3	0942-27-0755	0942-27-4335

糖尿病専門医一覧

- ・かかりつけ医からの相談に応じ、CKD治療の連携ができる糖尿病専門医が在籍する医療機関の一覧です。
 - ・「一般社団法人 日本糖尿病学会」ホームページに掲載された専門医のうち、本マニュアルへの氏名掲載について同意を得られた方のみ掲載しています。
- ▼参考：「一般社団法人 日本糖尿病学会」ホームページ 糖尿病専門医検索：<http://www.jds.or.jp/modules/senmoni/>

■久留米市外（※県内近隣市町村）

医療機関名	氏名	郵便番号	住所	TEL	FAX
高木病院 糖尿病代謝内科	いずみ けんいち 和泉 賢一	831-0016	大川市酒見141番地11	0944-87-0001	0944-87-9310
	たけの あゆむ 竹野 歩				
	みすみ ゆりな 三角 優莉奈				
長田病院 糖尿病内科	おほ ちよ 於保 美千代	832-0059	柳川市下宮永町523-1	0944-72-3501	0944-72-5027
ちくご糖尿病・内分泌クリニック	はしなが としひこ 橋永 俊彦	833-0002	筑後市前津4-1	0942-42-1100	0942-42-1101
筑後市立病院 内分泌・代謝内科	いのぐち ゆきひろ 井口 志洋	833-0041	筑後市大字和泉917-1	0942-53-7511	0942-53-7515
公立八女総合病院 内分泌代謝内科	いわた しんべい 岩田 慎平	834-0034	八女市高塚540-2	0943-23-4131	0943-22-3185
姫野病院 糖尿病外来	ひめの あきひろ 姫野 亜紀裕	834-0115	八女郡広川町新代2316	0943-32-3611	0943-32-3620
村石クリニック	むらいし かずひさ 村石 和久	836-0046	大牟田市本町2丁目2の13	0944-52-6060	0944-57-3783
吉田クリニック	よしだ みよこ 吉田 美代子	836-0076	大牟田市三里町1-4-5	0944-53-6103	0944-43-1566
	のなか るいこ 野中 瑠以子				
杉循環器科内科病院	なとり しょういち 名取 省一	837-0916	大牟田市田隈950-1	0944-56-1119	0944-56-2077
大牟田市立病院 内分泌・代謝内科	とくぶち いちろう 徳淵 市朗	836-8567	大牟田市宝坂町2丁目19-1	0944-53-1061	0944-53-1091
	たなか かよ 田中 佳世				
福岡県済生会大牟田病院 内分泌糖尿病内科	いわや ちかよ 岩屋 智加予	837-0916	大牟田市田隈810	0944-53-2488	0944-53-2538
	ながさこ ひさひろ 永迫 久裕				
	まるやま けんご 丸山 健伍				
福岡医院	ふくしま あやこ 福岡 彩子	838-0023	朝倉市三奈木3111-2	0946-22-3116	0946-22-1258
朝倉医師会病院 糖尿病内分泌内科	なかやま ひとみ 中山 ひとみ	838-0069	朝倉市来春422-1	0946-23-0077	0946-23-0076
嶋田病院 糖尿病内科	あかし ともゆき 赤司 朋之	838-0141	小郡市小郡217-1	0942-72-2236	0942-73-3313
	いとう ひろし 伊藤 洋				
	ほんごう ゆい 本郷 優衣				
平井内科医院	こうの しゅうすけ 香野 修介	839-1312	うきは市吉井町清瀬584-2	0943-75-2387	0943-75-2557

■久留米市外（※佐賀県隣接市町村）

医療機関名	氏名	郵便番号	住所	TEL	FAX
やよいがおか鹿毛病院	なかそね みすず 中曾根 三鈴	841-0005	佐賀県鳥栖市弥生が丘2-143	0942-87-3150	0942-87-3159
はらだ内科胃腸科	わたなべ じゅん 渡辺 淳	841-0031	佐賀県鳥栖市鎗田町281-3	0942-84-1515	0942-82-1187
栗並医院	くりなみ のぼる 栗並 昇	842-0006	佐賀県神埼市神埼町枝ケ里76-1	0952-52-2977	0952-52-7980
あおぞらクリニック	いまむら よういち 今村 洋一	849-0101	佐賀県三養基郡みやき町原古賀1068-4	0942-94-9811	0942-94-9822

久留米市CKD対策検討委員会（敬称略）

かかりつけ医部会

久留米医師会（内科・小児科 西村医院） 西村 宗胤
小郡三井医師会（神代病院） 高田 晃男
大川三瀨医師会（池田クリニック） 池田 悟
浮羽医師会（いけどう循環器内科医院） 池堂 博文
久留米大学医学部 内科学講座 腎臓内科部門 柴田 了
久留米大学医学部 内科学講座 腎臓内科部門 甲斐田 裕介
久留米大学医学部 内科学講座 内分泌代謝内科部門 蘆田 健二
久留米大学医療センター 糖尿病センター 和田 暢彦

腎臓・透析専門医部会

久留米大学医学部 内科学講座 腎臓内科部門 深水 圭
久留米大学医学部 内科学講座 腎臓内科部門 柴田 了
久留米大学医学部 内科学講座 腎臓内科部門 甲斐田 裕介
聖マリア病院 東 治道
古賀病院 21 松本 有里子
吉武泌尿器科医院 吉武 信行
今立内科クリニック 今立 俊一
宮崎内科循環器内科 宮崎 洋

糖尿病専門医部会

久留米大学医学部 内科学講座 内分泌代謝内科部門 野村 政壽
久留米大学医学部 内科学講座 内分泌代謝内科部門 蘆田 健二
久留米大学医学部 内科学講座 内分泌代謝内科部門 岩田 慎平
久留米大学医療センター 糖尿病センター 和田 暢彦
聖マリア病院 佐藤 雄一
新古賀病院 糖尿病センター 川崎 英二
田中内科クリニック 田中 弘吉
いのくち医院 猪口 哲彰
稲田内科クリニック 稲田 千鶴子

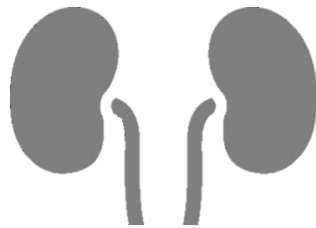

令和4年3月発行（第1版）

令和6年3月発行（第2版）

令和8年3月発行（第3版）

久留米市 CKD 対策検討委員会

久留米市健康福祉部 保健所健康推進課

電話 0942-30-9331 FAX0942-30-9833