生活機能訪問相談サービス（生活機能アドバイスタイプ）の利用の流れ
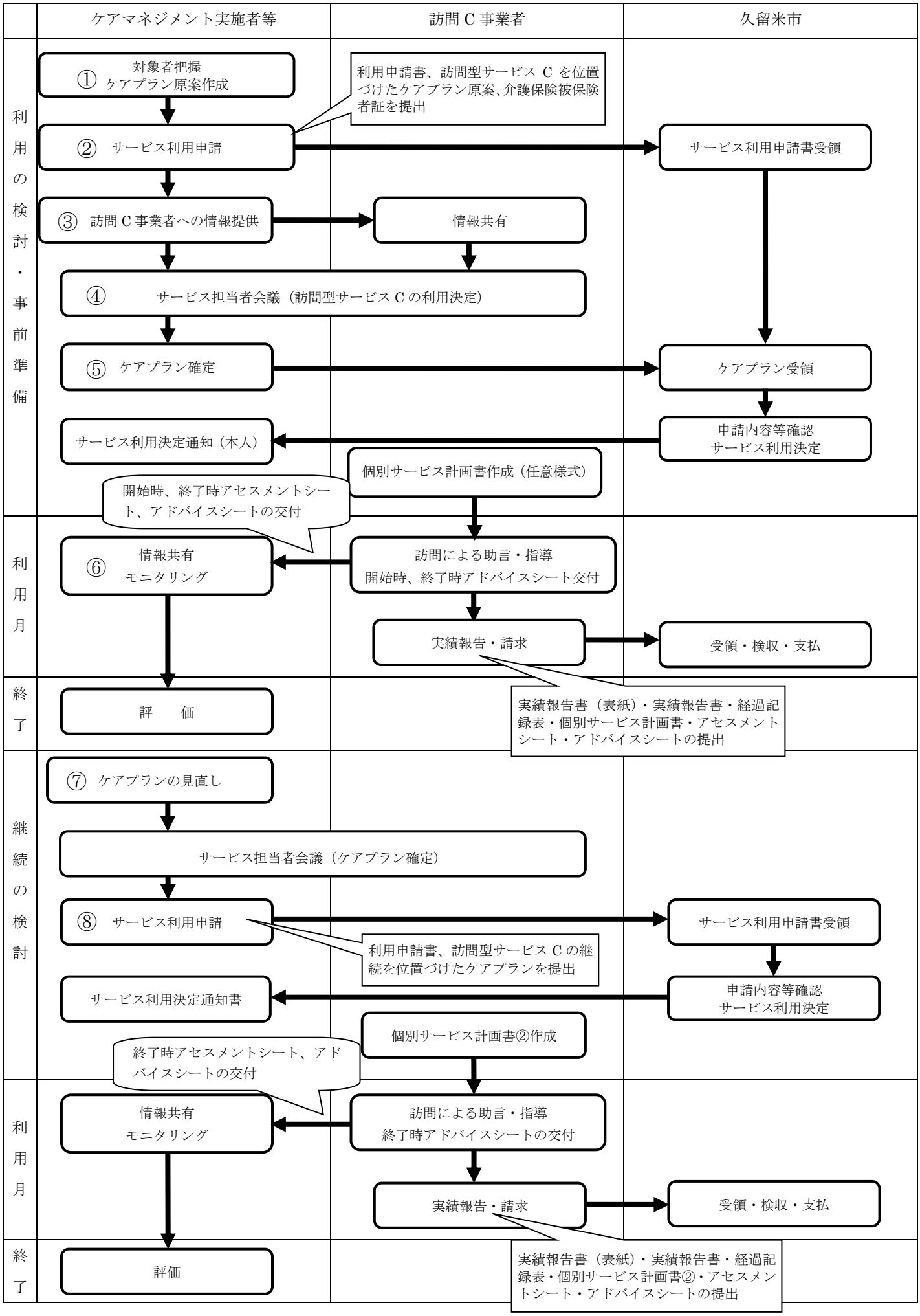
令和３年３月作成