連絡先　久留米市長寿支援課　電話：0942-30-9207

元気向上・生活機能相談サービス利用の流れ
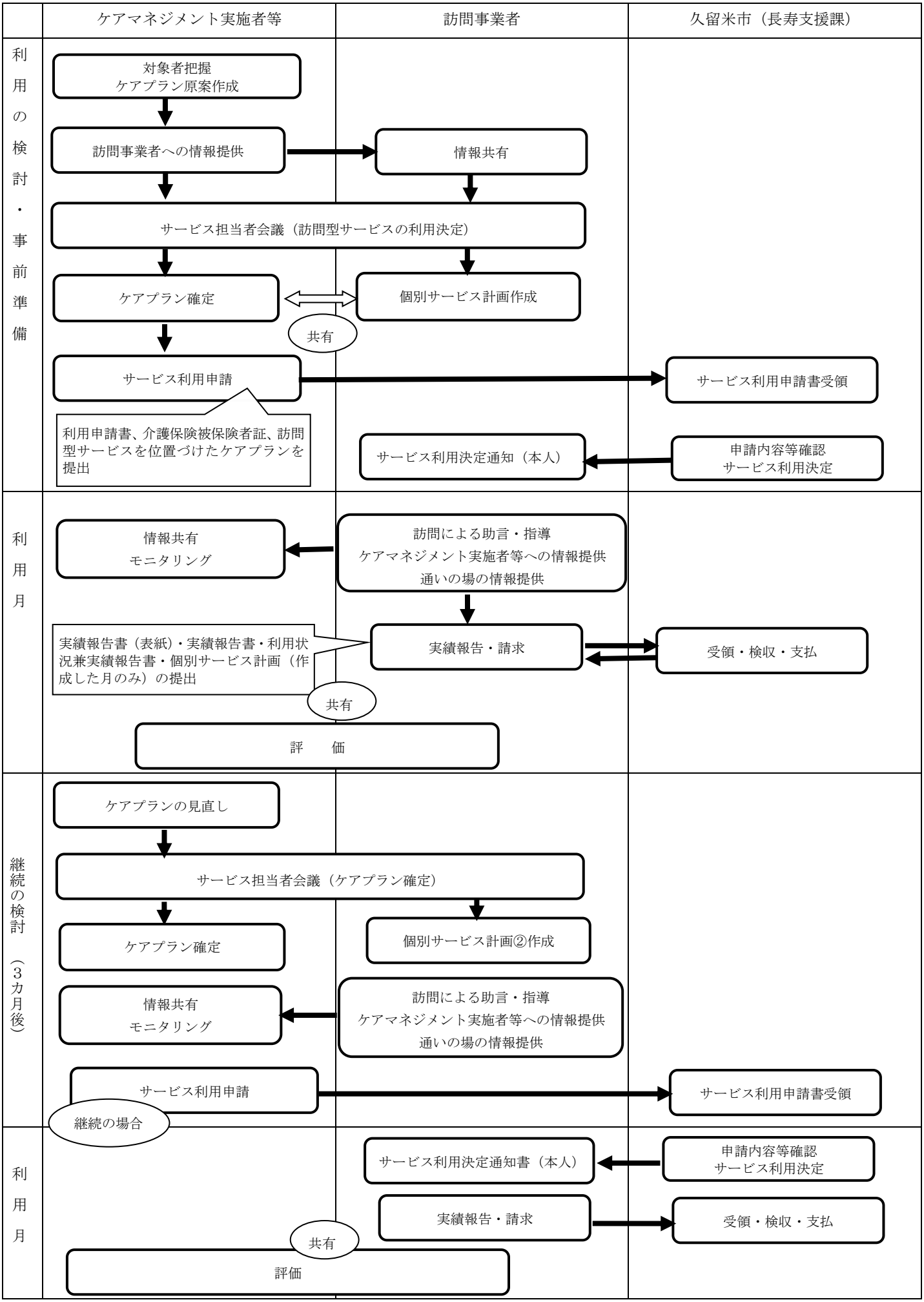
令和６年３月作成