連絡先　久留米市長寿支援課　電話：0942-30-9207

元気向上訪問相談サービスの利用の流れ
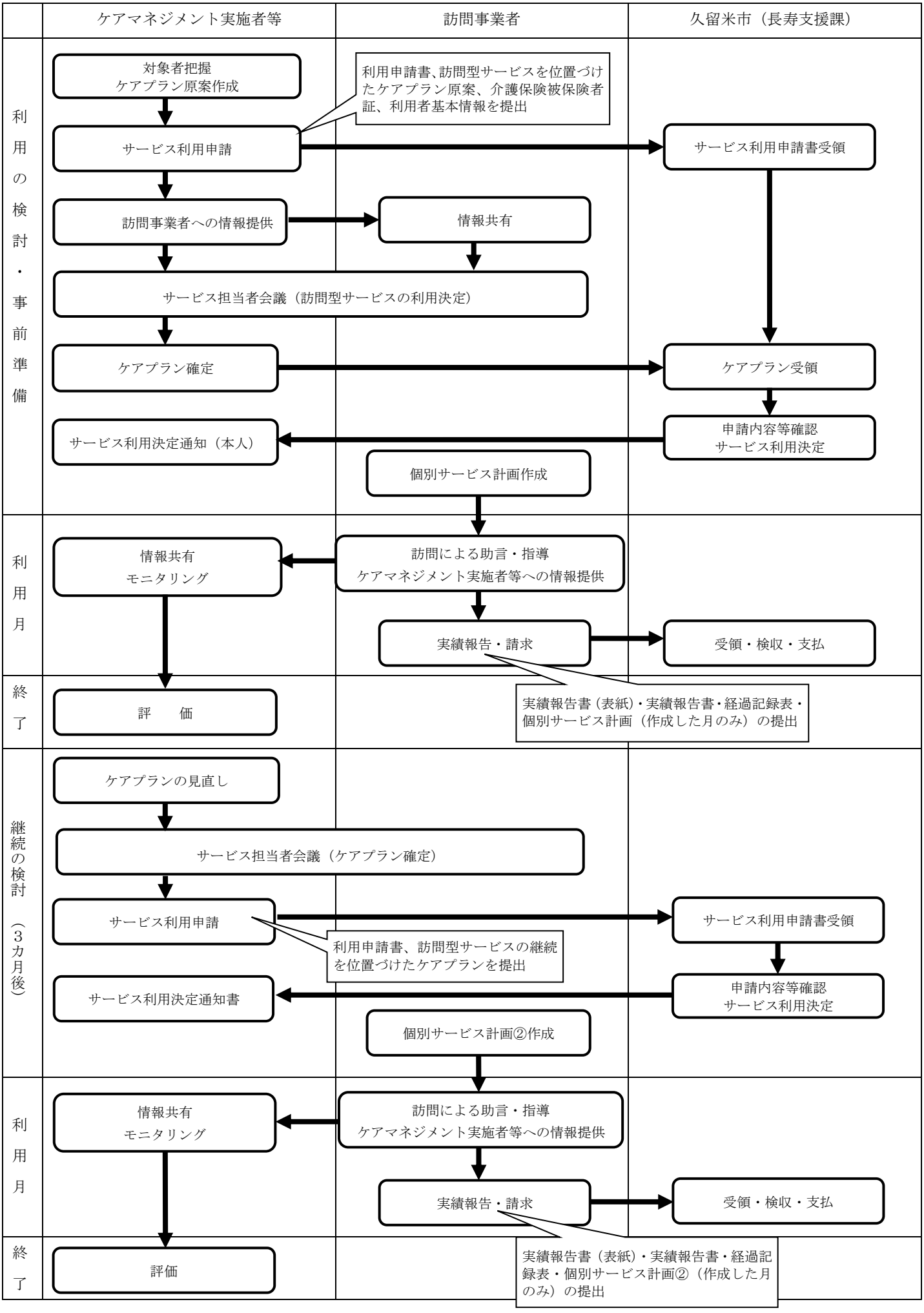
令和３年３月作成