（3）給水区域図

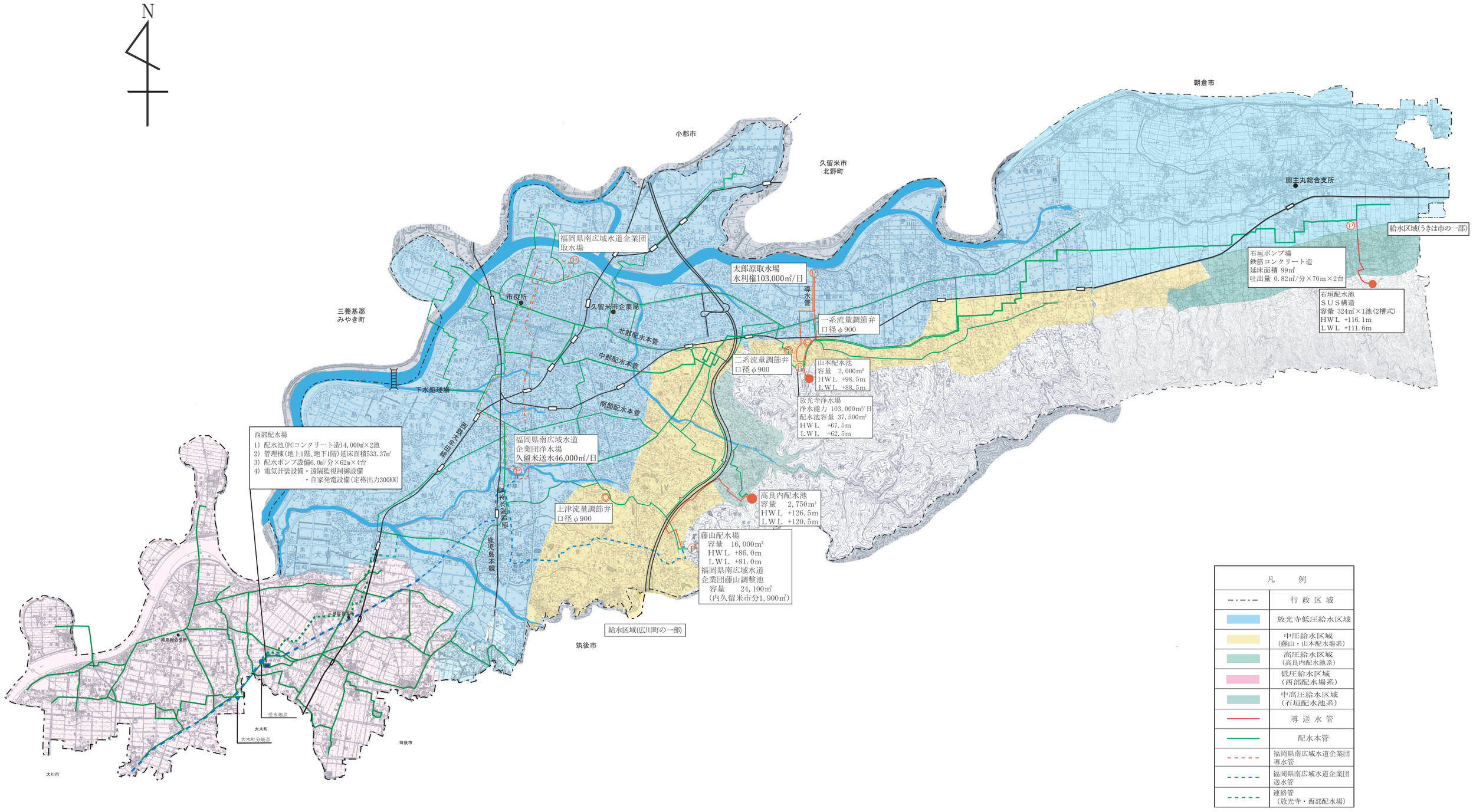
N
朝倉市
小郡市
久留米市
北野町
田主丸総合支所
給水区域(うきは市の一部)
福岡県南広域水道企業団
取水場
太郎原取水場
水利権103,000㎥/日
導水管
石垣ポンプ場
鉄筋コンクリート造
延床面積 99㎡
吐出量 0.82㎥/分×70m×2台
石垣配水池
ＳＵＳ構造
容量 324㎥×1池(2槽式)
ＨＷＬ +116.1m
ＬＷＬ +111.6m
三養基郡
みやき町
市役所
久留米市企業局
北部配水本管
中部配水本管
一系流量調節弁
口径φ900
二系流量調節弁
口径φ900
山本配水池
容量 2,000㎥
ＨＷＬ +98.5m
ＬＷＬ +88.5m
放光寺浄水場
浄水能力 103,000㎥/日
配水池容量 37,500㎥
ＨＷＬ +67.5m
ＬＷＬ +62.5m
下水処理場
南部配水本管
福岡県南広域水道
企業団浄水場
久留米送水46,000㎥/日
西部配水場
1) 配水池(PCコンクリート造)4,000㎥×2池
2) 管理棟(地上1階、地下1階)延床面積533.37㎡
3) 配水ポンプ設備6.0㎥/分×62m×4台
4) 電気計装設備・遠隔監視制御設備
・自家発電設備(定格出力300KW)
鹿児島本線
上津流量調節弁
口径φ900
高良内配水池
容量 2,750㎥
ＨＷＬ +126.5m
ＬＷＬ +120.5m
藤山配水場
容量 16,000㎥
ＨＷＬ +86.0m
ＬＷＬ +81.0m
福岡県南広域水道
企業団藤山調整池
容量 24,100㎥
(内久留米市分1,900㎥)
給水区域(広川町の一部)
筑後市
三潴郡大木町
城島総合支所
受水地点
大木町
大木町分岐点
筑後市
大川市
凡 例
行 政 区 域
放光寺低圧給水区域
中圧給水区域
(藤山・山本配水場系)
高圧給水区域
(高良内配水池系)
低圧給水区域
(西部配水場系)
中高圧給水区域
(石垣配水池系)
導 送 水 管
配水本管
福岡県南広域水道企業団
導水管
福岡県南広域水道企業団
送水管
連絡管
(放光寺・西部配水場)